

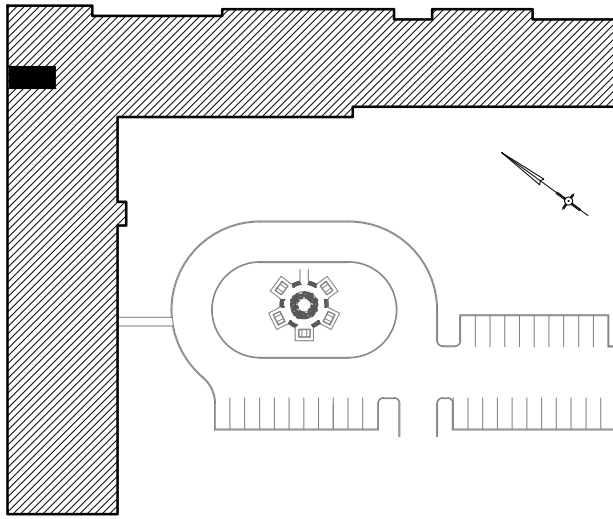

AMQUI  
CHÂTEAU  
BELLEVUE

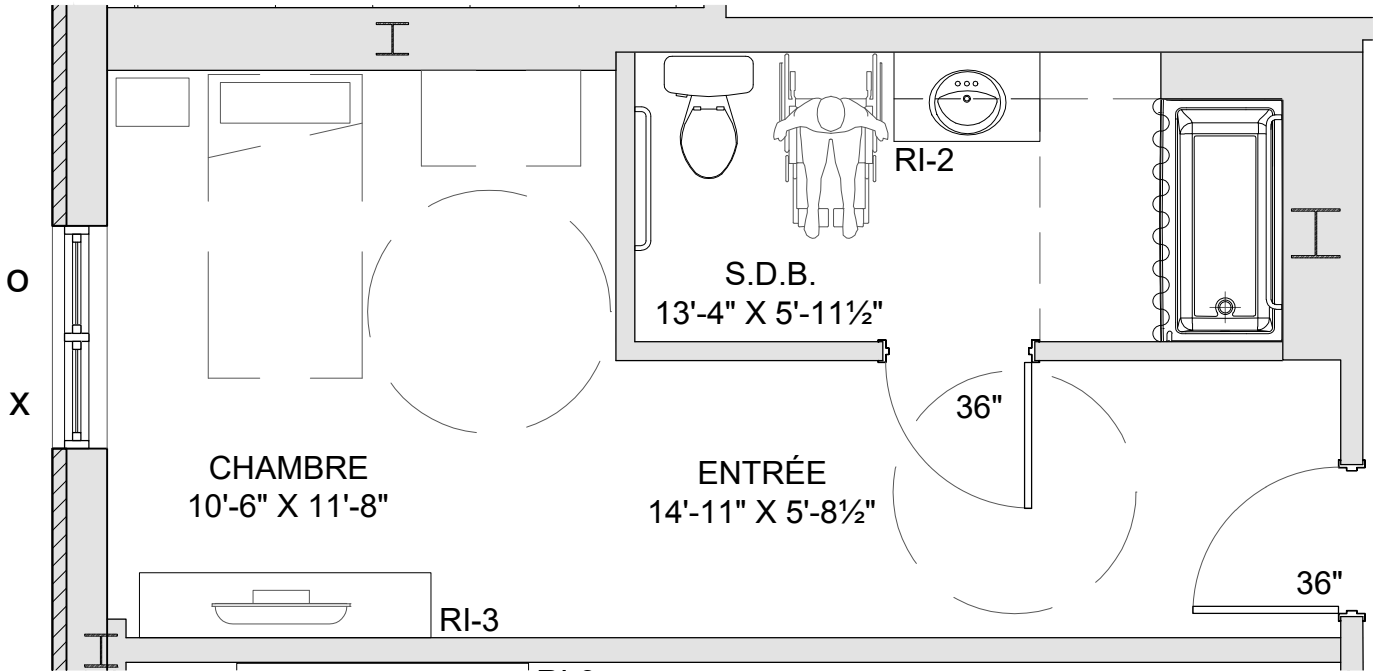

DATE DE RÉVISION :	2019-01-25
LOGEMENT TYPE :	RI-TYPE #1 INV.
# LOGEMENT :	1000
PIEDS CARRÉ LOG.	334 pi.ca
PIEDS CARRÉ BALCON	-
TOTAL	334 pi.ca



Le constructeur se réserve le droit de procéder aux modifications nécessaires et les dimensions et superficies construites peuvent varier de celles indiquées sur le plan. Les dimensions et les superficies indiquées sur les plans et dans les brochures sont à titre informatif seulement. Les dimensions linéaires indiquées sur les plans sont calculées d'un mur intérieur à un autre mur intérieur et basées sur les calculs architecturaux standards. La seule obligation du constructeur étant de délivrer un logement comportant le nombre de pièces prévues. Les photos des meubles, de l'aménagement et des revêtements sont également à titre indicatif.



AMQUI  
CHÂTEAU  
BELLEVUE

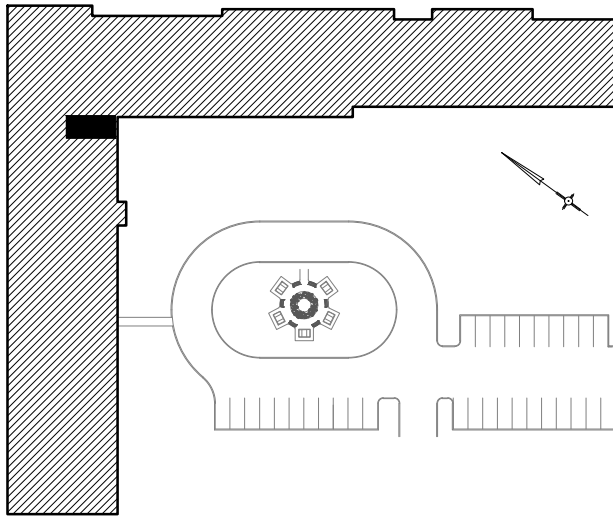

DATE DE RÉVISION :	2019-01-25
LOGEMENT TYPE :	RI-TYPE #2 INV.
# LOGEMENT :	1001
PIEDS CARRÉ LOG.	PIEDS CARRÉ BALCON
350 pi.ca	-
TOTAL	
350 pi.ca	

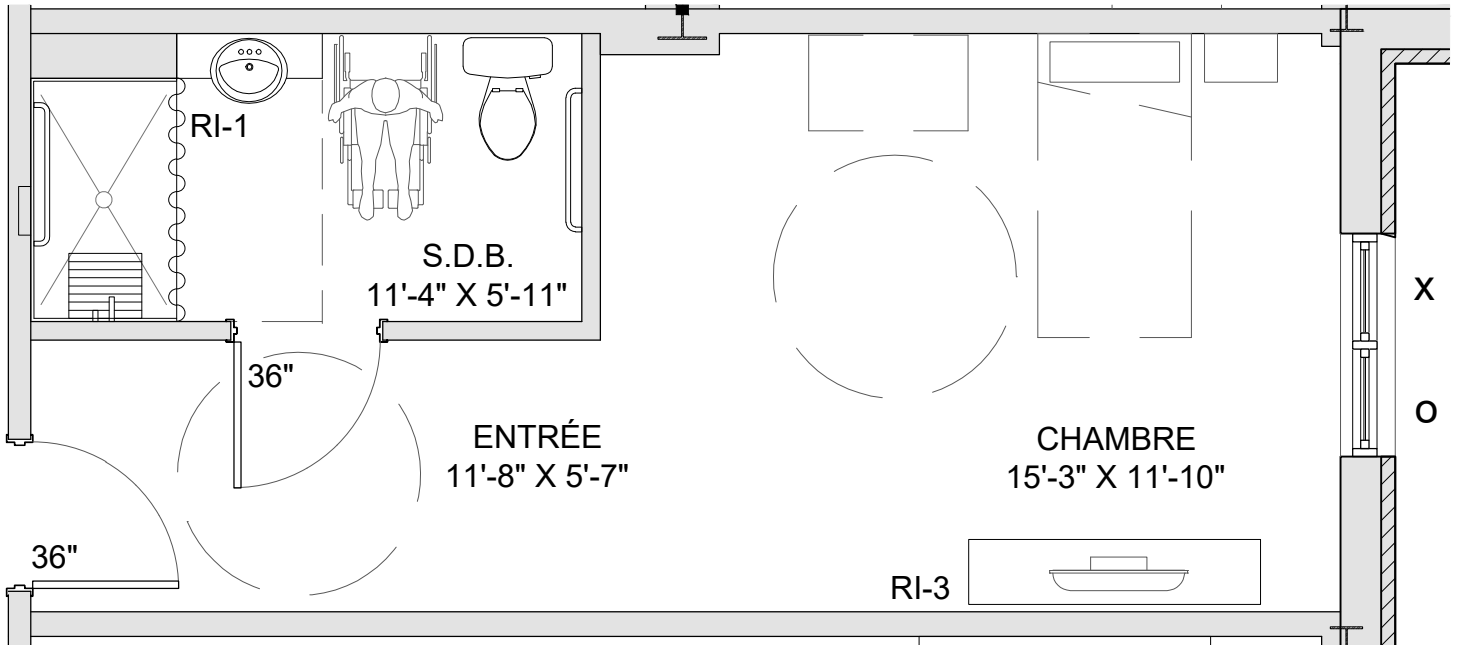

Le constructeur se réserve le droit de procéder aux modifications nécessaires et les dimensions et superficies construites peuvent varier de celles indiquées sur le plan. Les dimensions et les superficies indiquées sur les plans et dans les brochures sont à titre informatif seulement. Les dimensions linéaires indiquées sur les plans sont calculées d'un mur intérieur à un autre mur intérieur et basées sur les calculs architecturaux standards. La seule obligation du constructeur étant de délivrer un logement comportant le nombre de pièces prévues. Les photos des meubles, de l'aménagement et des revêtements sont également à titre indicatif.



AMQUI  
CHATEAU  
BELLEVUE

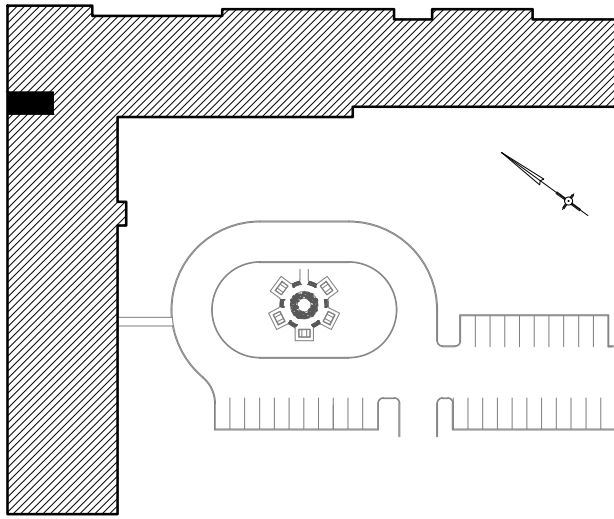

DATE DE RÉVISION :	2019-01-25
LOGEMENT TYPE :	RI-TYPE #1
# LOGEMENT :	1002
PIEDS CARRÉ LOG.	346 pi.ca
PIEDS CARRÉ BALCON	-
TOTAL	346 pi.ca

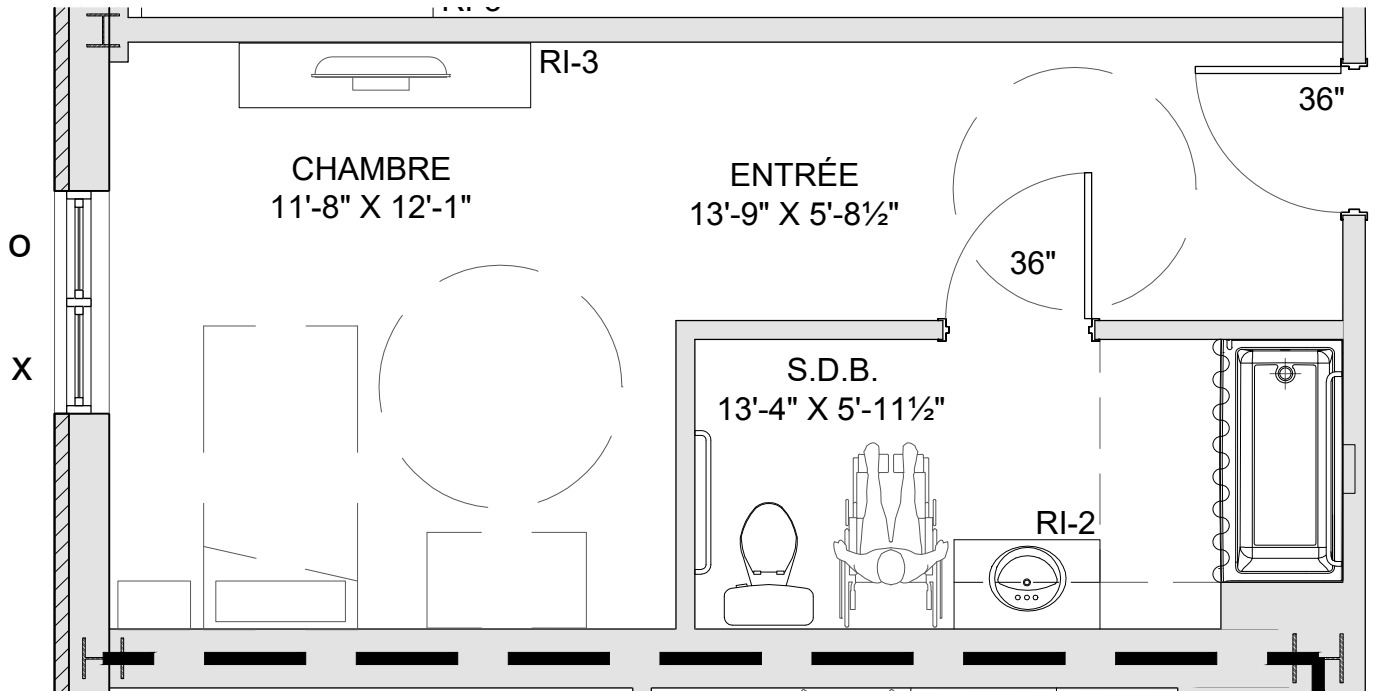

Le constructeur se réserve le droit de procéder aux modifications nécessaires et les dimensions et superficies construites peuvent varier de celles indiquées sur le plan. Les dimensions et les superficies indiquées sur les plans et dans les brochures sont à titre informatif seulement. Les dimensions linéaires indiquées sur les plans sont calculées d'un mur intérieur à un autre mur intérieur et basées sur les calculs architecturaux standards. La seule obligation du constructeur étant de délivrer un logement comportant le nombre de pièces prévues. Les photos des meubles, de l'aménagement et des revêtements sont également à titre indicatif.



AMQUI  
CHATEAU  
BELLEVUE

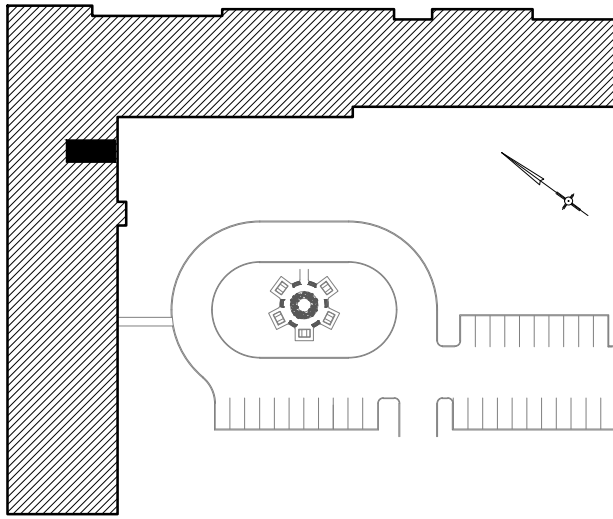

DATE DE RÉVISION :	2019-01-25
LOGEMENT TYPE :	RI-TYPE #2
# LOGEMENT :	1003
PIEDS CARRÉ LOG.	367 pi.ca
PIEDS CARRÉ BALCON	-
TOTAL	367 pi.ca

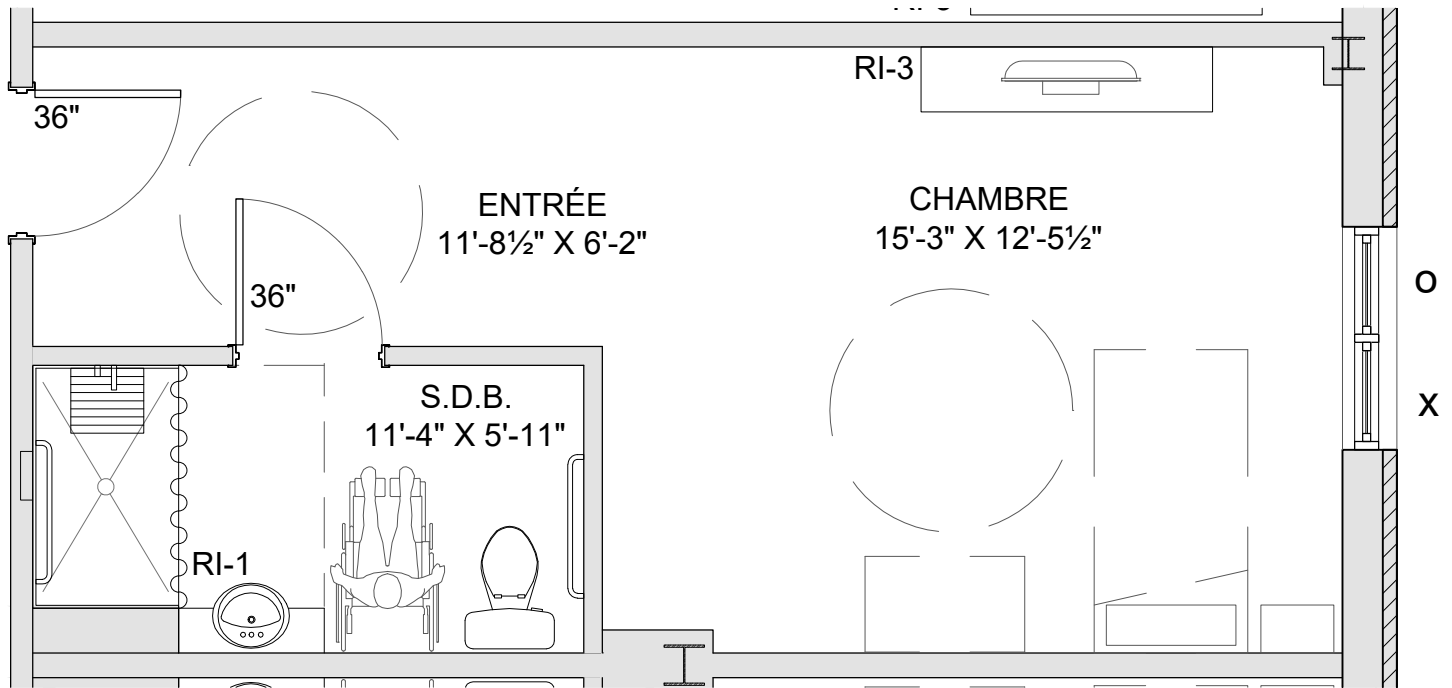

Le constructeur se réserve le droit de procéder aux modifications nécessaires et les dimensions et superficies construites peuvent varier de celles indiquées sur le plan. Les dimensions et les superficies indiquées sur les plans et dans les brochures sont à titre informatif seulement. Les dimensions linéaires indiquées sur les plans sont calculées d'un mur intérieur à un autre mur intérieur et basées sur les calculs architecturaux standards. La seule obligation du constructeur étant de délivrer un logement comportant le nombre de pièces prévues. Les photos des meubles, de l'aménagement et des revêtements sont également à titre indicatif.



AMQUI  
CHÂTEAU  
BELLEVUE

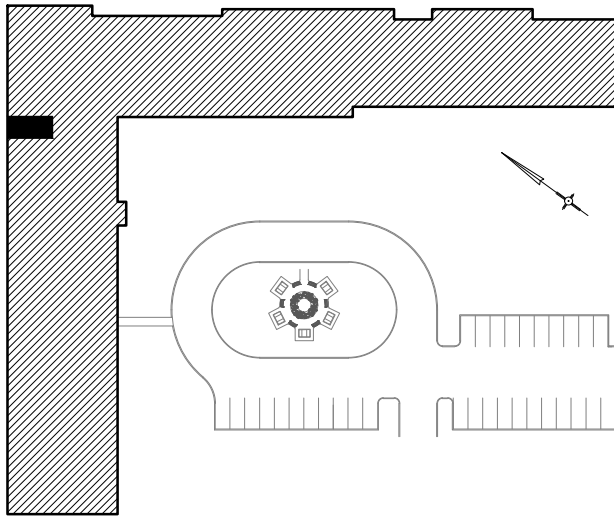

DATE DE RÉVISION :	2019-01-25
LOGEMENT TYPE :	RI-TYPE #1 INV.
# LOGEMENT :	1004
PIEDS CARRÉ LOG.	PIEDS CARRÉ BALCON
337 pi.ca	-
TOTAL	
337 pi.ca	

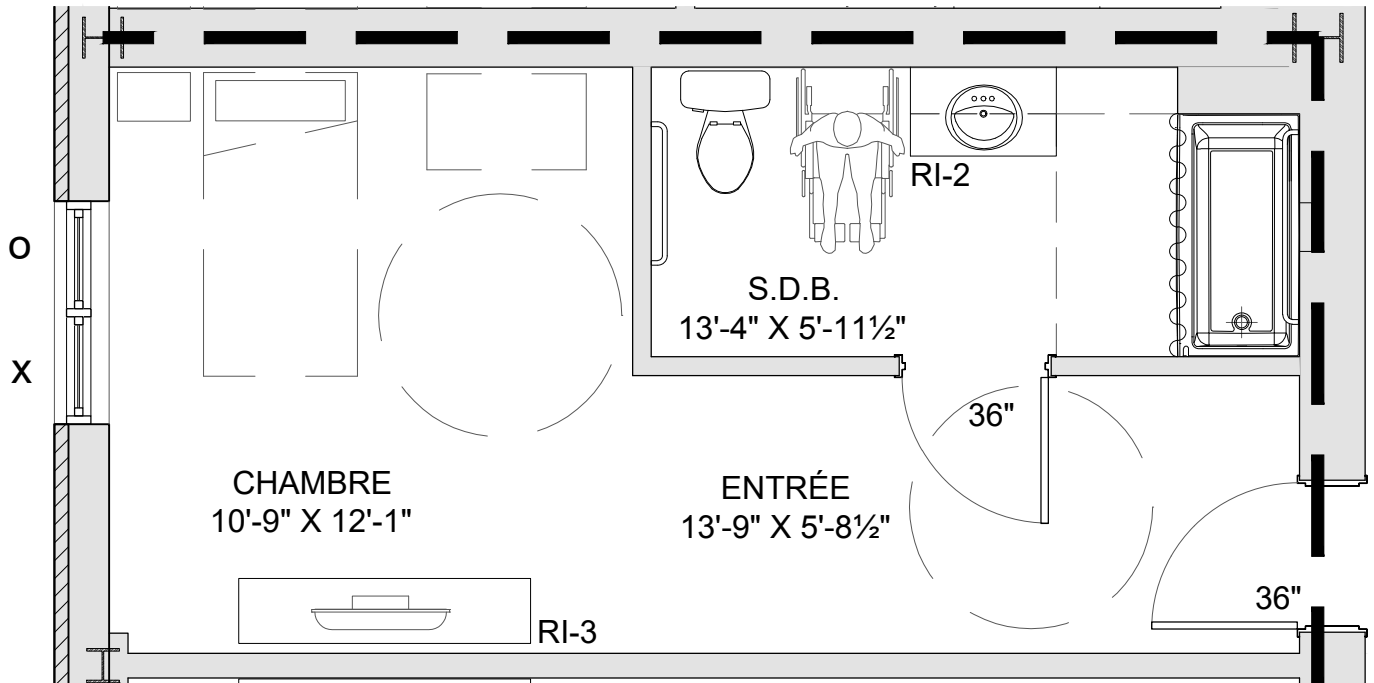

Le constructeur se réserve le droit de procéder aux modifications nécessaires et les dimensions et superficies construites peuvent varier de celles indiquées sur le plan. Les dimensions et les superficies indiquées sur les plans et dans les brochures sont à titre informatif seulement. Les dimensions linéaires indiquées sur les plans sont calculées d'un mur intérieur à un autre mur intérieur et basées sur les calculs architecturaux standards. La seule obligation du constructeur étant de délivrer un logement comportant le nombre de pièces prévues. Les photos des meubles, de l'aménagement et des revêtements sont également à titre indicatif.



AMQUI  
CHÂTEAU  
BELLEVUE

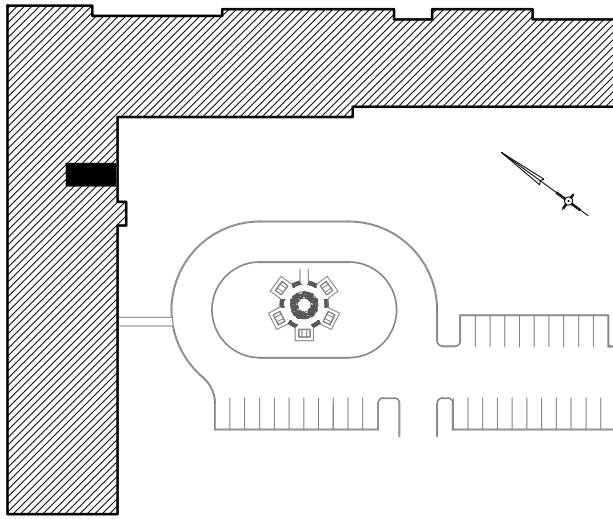

DATE DE RÉVISION :	2019-01-25
LOGEMENT TYPE :	RI-TYPE #2 INV.
# LOGEMENT :	1005
PIEDS CARRÉ LOG.	PIEDS CARRÉ BALCON
352 pi.ca	-
TOTAL	
352 pi.ca	

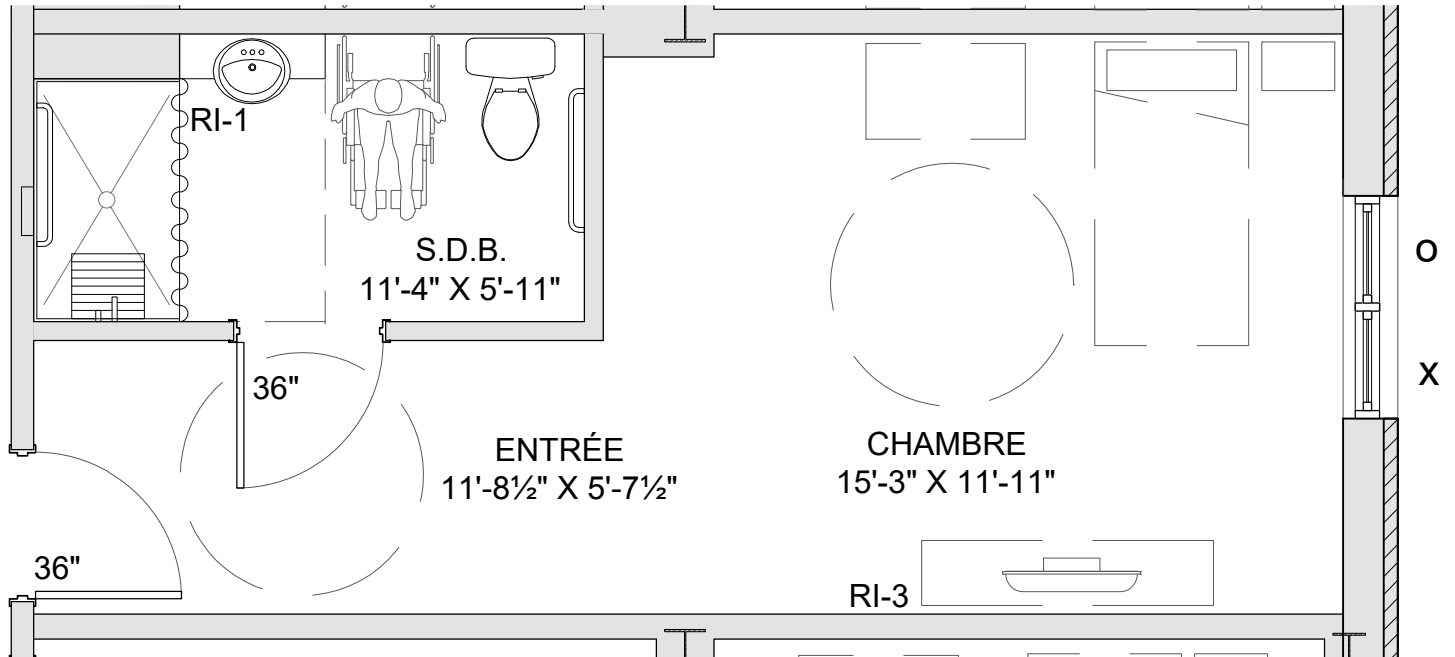

Le constructeur se réserve le droit de procéder aux modifications nécessaires et les dimensions et superficies construites peuvent varier de celles indiquées sur le plan. Les dimensions et les superficies indiquées sur les plans et dans les brochures sont à titre informatif seulement. Les dimensions linéaires indiquées sur les plans sont calculées d'un mur intérieur à un autre mur intérieur et basées sur les calculs architecturaux standards. La seule obligation du constructeur étant de délivrer un logement comportant le nombre de pièces prévues. Les photos des meubles, de l'aménagement et des revêtements sont également à titre indicatif.



AMQUI  
CHÂTEAU  
BELLEVUE

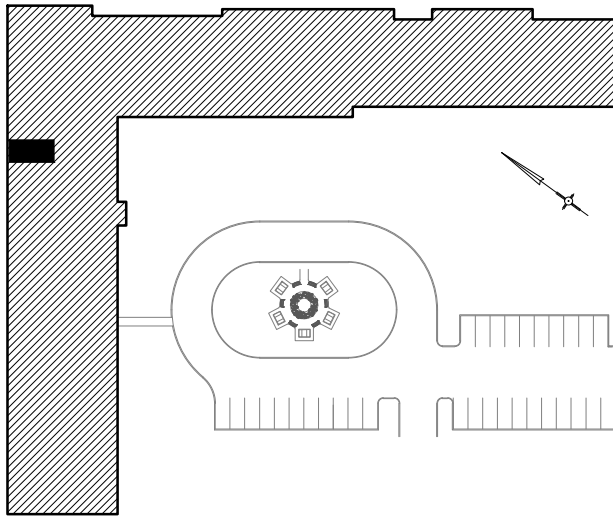

DATE DE RÉVISION :	2019-01-25
LOGEMENT TYPE :	RI-TYPE #1
# LOGEMENT :	1006
PIEDS CARRÉ LOG.	331pi.ca
PIEDS CARRÉ BALCON	-
TOTAL	331 pi.ca

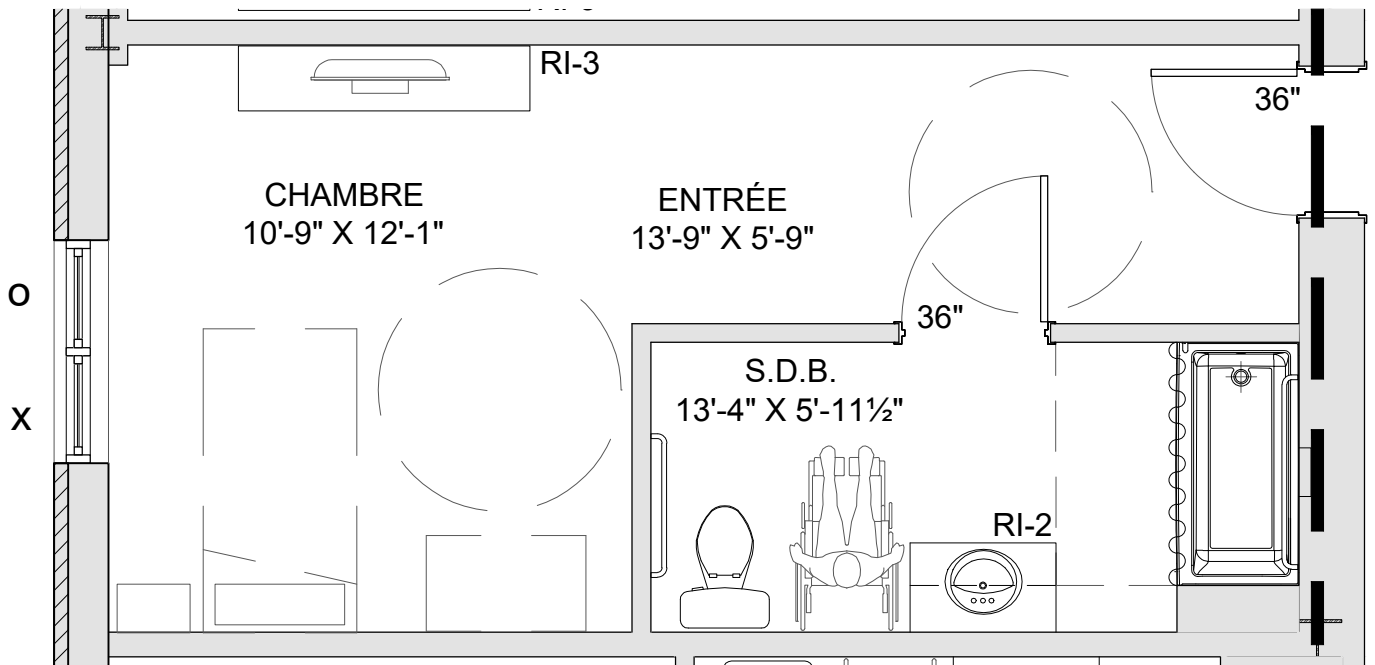

Le constructeur se réserve le droit de procéder aux modifications nécessaires et les dimensions et superficies construites peuvent varier de celles indiquées sur le plan. Les dimensions et les superficies indiquées sur les plans et dans les brochures sont à titre informatif seulement. Les dimensions linéaires indiquées sur les plans sont calculées d'un mur intérieur à un autre mur intérieur et basées sur les calculs architecturaux standards. La seule obligation du constructeur étant de délivrer un logement comportant le nombre de pièces prévues. Les photos des meubles, de l'aménagement et des revêtements sont également à titre indicatif.



AMQUI  
CHATEAU  
BELLEVUE

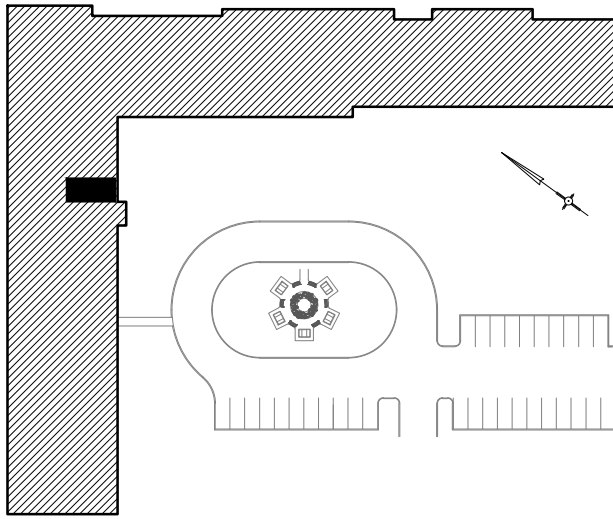

DATE DE RÉVISION :	2019-01-25
LOGEMENT TYPE :	RI-TYPE #2
# LOGEMENT :	1007
PIEDS CARRÉ LOG.	384 pi.ca
PIEDS CARRÉ BALCON	-
TOTAL	384 pi.ca

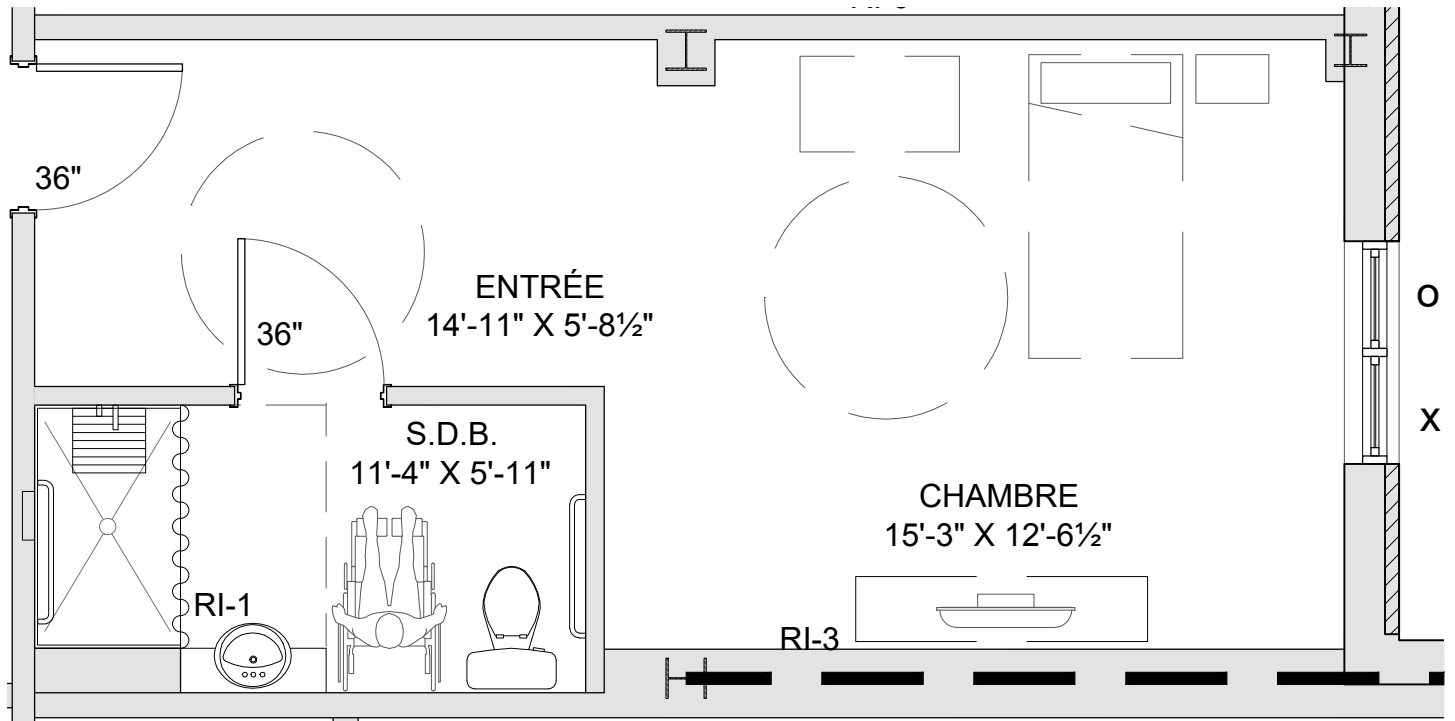

Le constructeur se réserve le droit de procéder aux modifications nécessaires et les dimensions et superficies construites peuvent varier de celles indiquées sur le plan. Les dimensions et les superficies indiquées sur les plans et dans les brochures sont à titre informatif seulement. Les dimensions linéaires indiquées sur les plans sont calculées d'un mur intérieur à un autre mur intérieur et basées sur les calculs architecturaux standards. La seule obligation du constructeur étant de délivrer un logement comportant le nombre de pièces prévues. Les photos des meubles, de l'aménagement et des revêtements sont également à titre indicatif.





AMQUI  
CHATEAU  
BELLEVUE

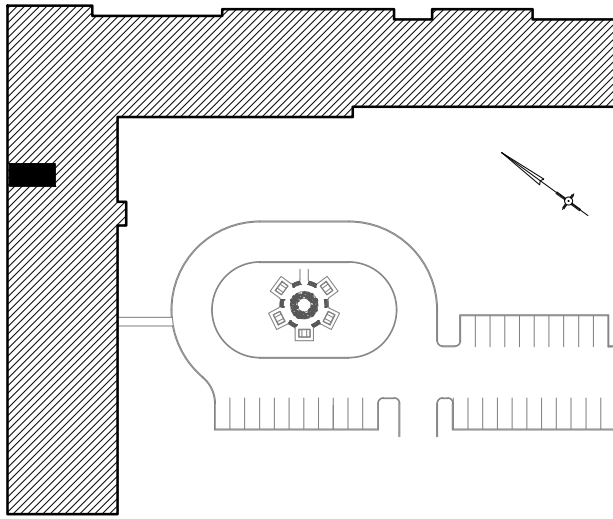

DATE DE RÉVISION :	2019-01-25
LOGEMENT TYPE :	RI-TYPE #1 INV.
# LOGEMENT :	1008
PIEDS CARRÉ LOG.	PIEDS CARRÉ BALCON
333 pi.ca	-
TOTAL	
333 pi.ca	

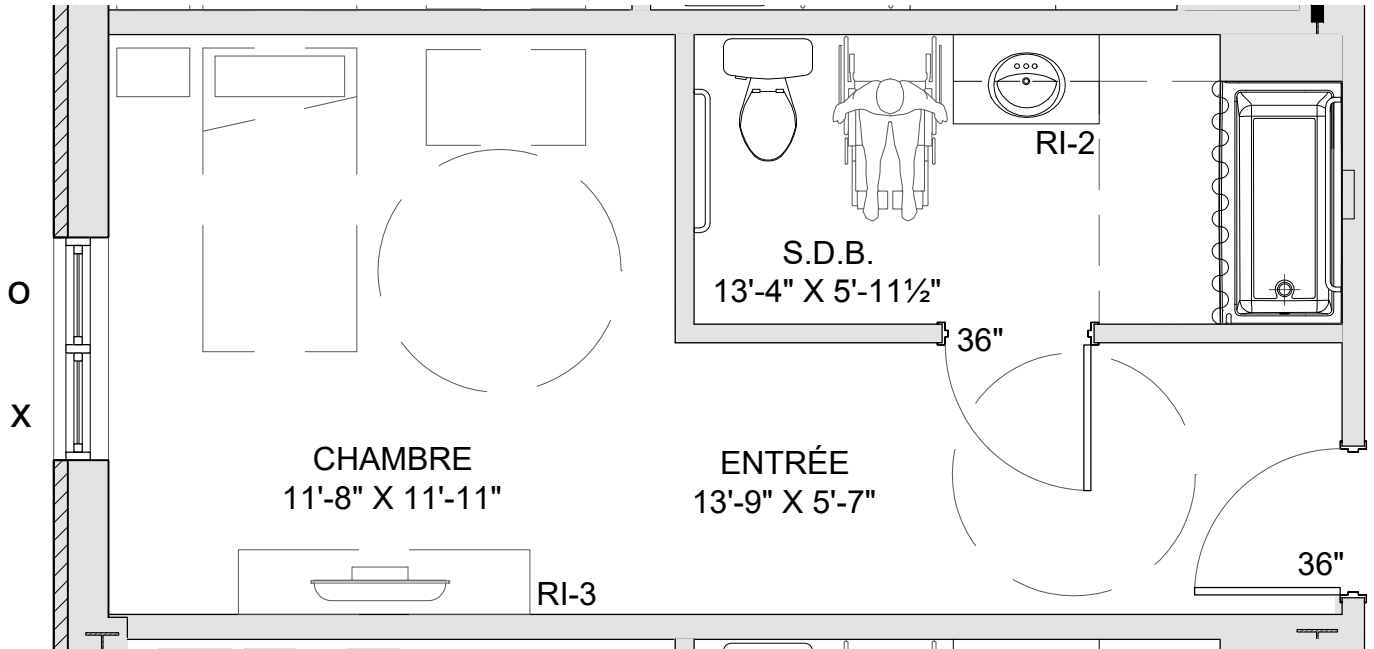

Le constructeur se réserve le droit de procéder aux modifications nécessaires et les dimensions et superficies construites peuvent varier de celles indiquées sur le plan. Les dimensions et les superficies indiquées sur les plans et dans les brochures sont à titre informatif seulement. Les dimensions linéaires indiquées sur les plans sont calculées d'un mur intérieur à un autre mur intérieur et basées sur les calculs architecturaux standards. La seule obligation du constructeur étant de délivrer un logement comportant le nombre de pièces prévues. Les photos des meubles, de l'aménagement et des revêtements sont également à titre indicatif.



AMQUI  
CHATEAU  
BELLEVUE

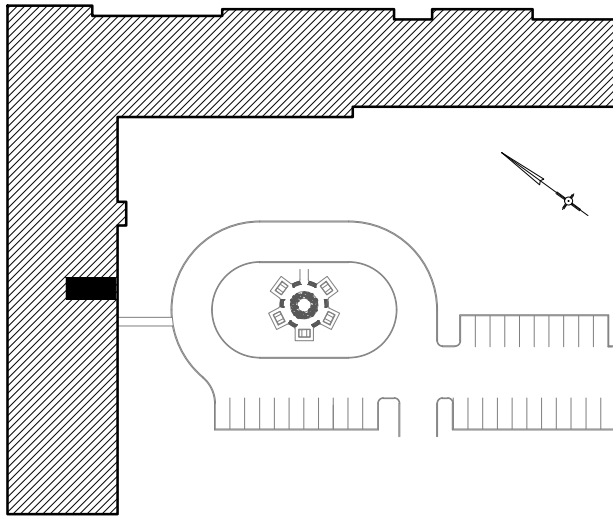

DATE DE RÉVISION :	2019-01-25
LOGEMENT TYPE :	RI-TYPE #2 INV.
# LOGEMENT :	1009
PIEDS CARRÉ LOG.	354 pi.ca
PIEDS CARRÉ BALCON	-
TOTAL	354 pi.ca

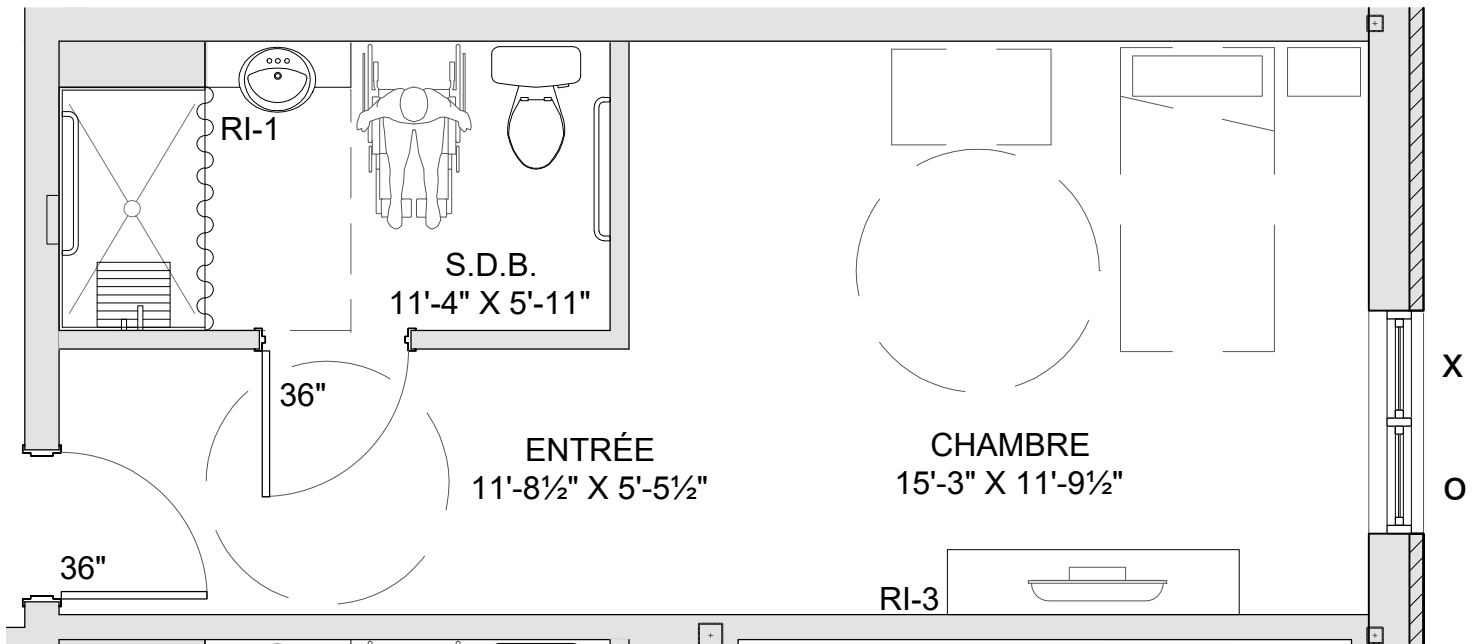

Le constructeur se réserve le droit de procéder aux modifications nécessaires et les dimensions et superficies construites peuvent varier de celles indiquées sur le plan. Les dimensions et les superficies indiquées sur les plans et dans les brochures sont à titre informatif seulement. Les dimensions linéaires indiquées sur les plans sont calculées d'un mur intérieur à un autre mur intérieur et basées sur les calculs architecturaux standards. La seule obligation du constructeur étant de délivrer un logement comportant le nombre de pièces prévues. Les photos des meubles, de l'aménagement et des revêtements sont également à titre indicatif.



AMQUI  
CHATEAU  
BELLEVUE

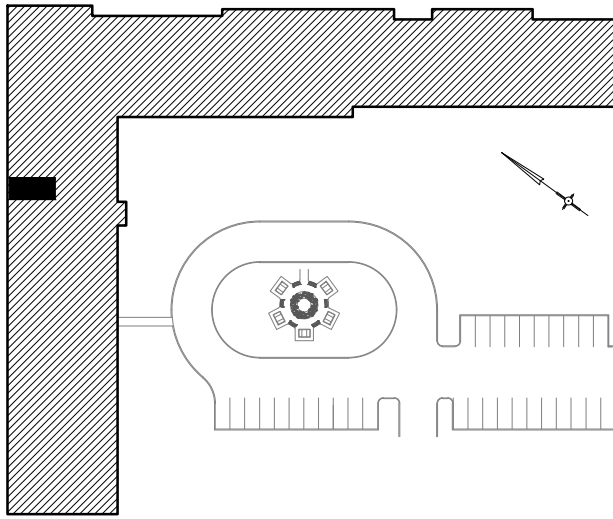

DATE DE RÉVISION :	2019-01-25
LOGEMENT TYPE :	RI-TYPE #1 INV.
# LOGEMENT :	1010
PIEDS CARRÉ LOG.	PIEDS CARRÉ BALCON
374 pi.ca	-
TOTAL	
374 pi.ca	

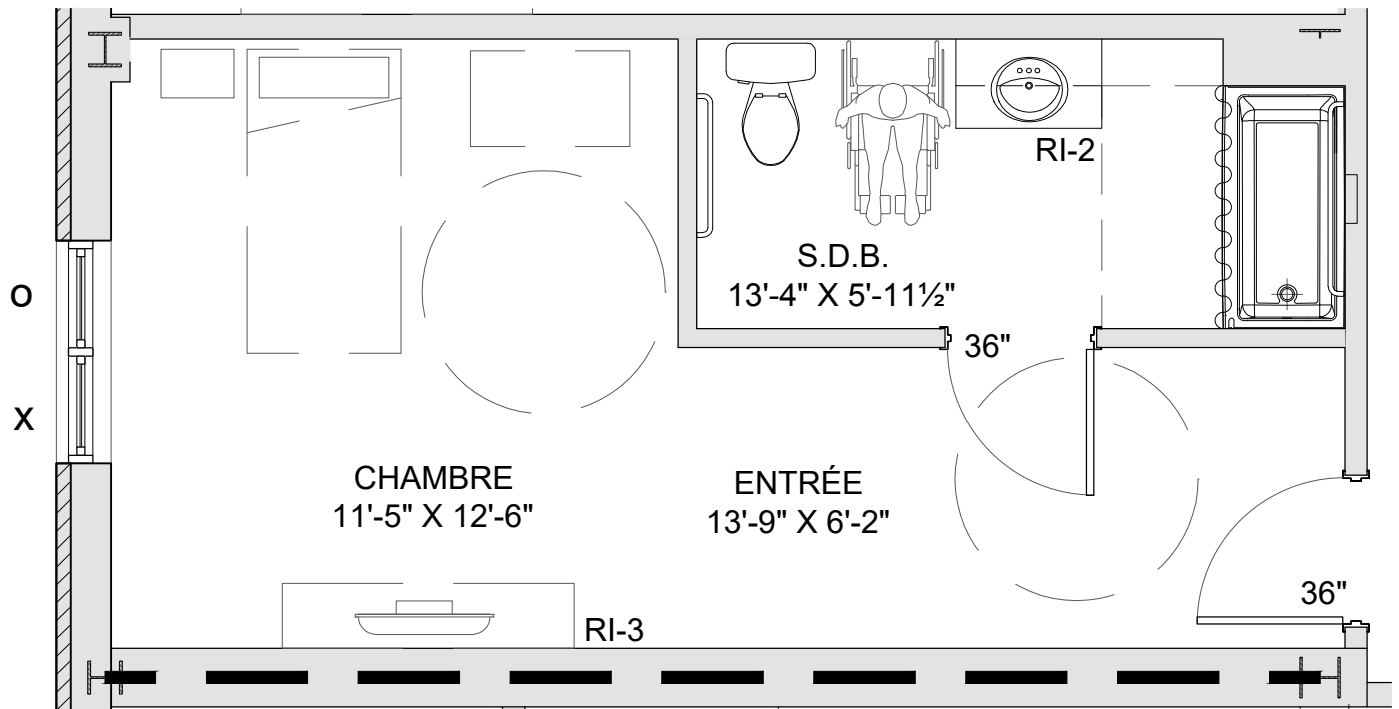

Le constructeur se réserve le droit de procéder aux modifications nécessaires et les dimensions et superficies construites peuvent varier de celles indiquées sur le plan. Les dimensions et les superficies indiquées sur les plans et dans les brochures sont à titre informatif seulement. Les dimensions linéaires indiquées sur les plans sont calculées d'un mur intérieur à un autre mur intérieur et basées sur les calculs architecturaux standards. La seule obligation du constructeur étant de délivrer un logement comportant le nombre de pièces prévues. Les photos des meubles, de l'aménagement et des revêtements sont également à titre indicatif.



AMQUI  
CHÂTEAU  
BELLEVUE

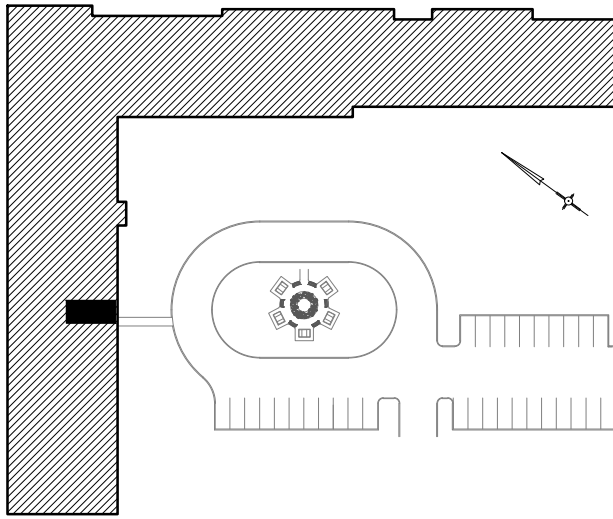

DATE DE RÉVISION :	2019-01-25
LOGEMENT TYPE :	RI-TYPE #2 INV.
# LOGEMENT :	1011
PIEDS CARRÉ LOG.	370 pi.ca
PIEDS CARRÉ BALCON	-
TOTAL	370 pi.ca

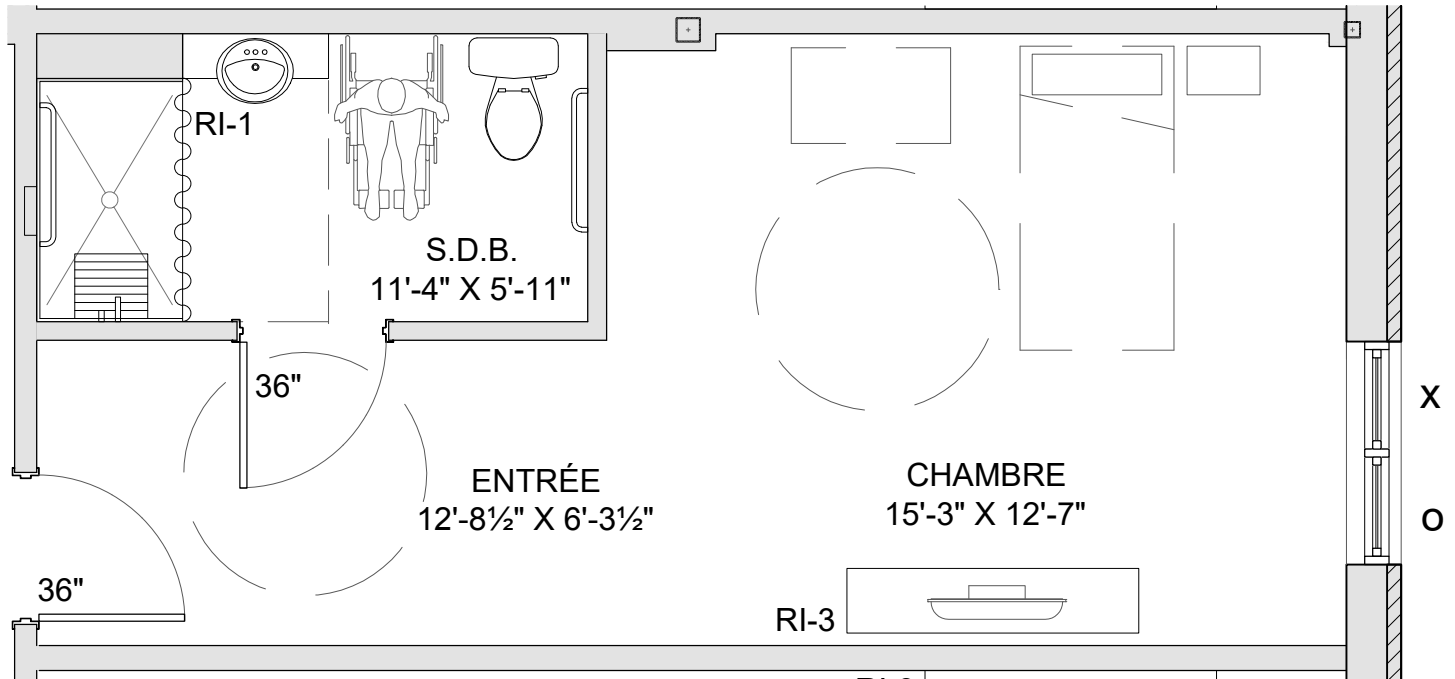

Le constructeur se réserve le droit de procéder aux modifications nécessaires et les dimensions et superficies construites peuvent varier de celles indiquées sur le plan. Les dimensions et les superficies indiquées sur les plans et dans les brochures sont à titre informatif seulement. Les dimensions linéaires indiquées sur les plans sont calculées d'un mur intérieur à un autre mur intérieur et basées sur les calculs architecturaux standards. La seule obligation du constructeur étant de délivrer un logement comportant le nombre de pièces prévues. Les photos des meubles, de l'aménagement et des revêtements sont également à titre indicatif.



AMQUI  
CHÂTEAU  
BELLEVUE

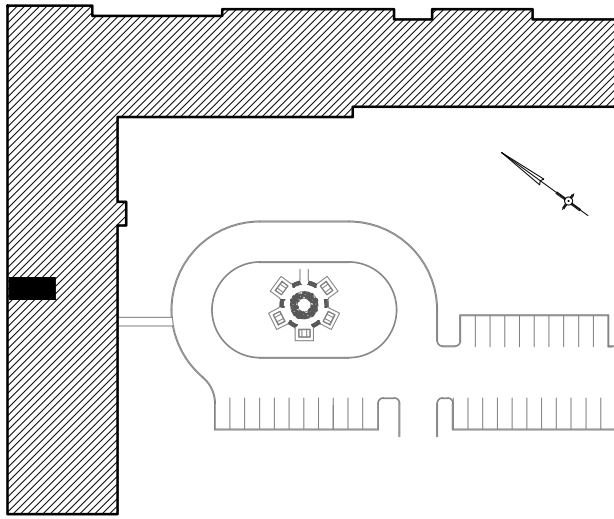

DATE DE RÉVISION :	2019-01-25
LOGEMENT TYPE :	RI-TYPE #1
# LOGEMENT :	1012
PIEDS CARRÉ LOG.	341 pi.ca
PIEDS CARRÉ BALCON	-
TOTAL	341 pi.ca

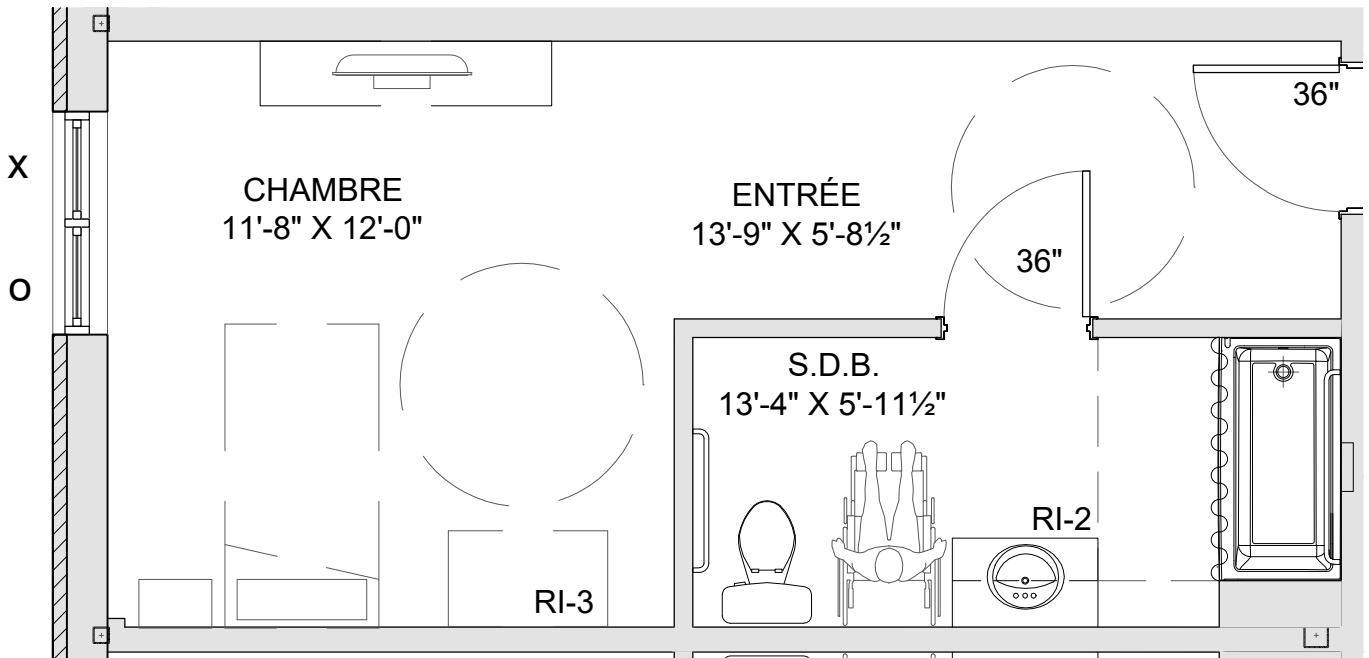

Le constructeur se réserve le droit de procéder aux modifications nécessaires et les dimensions et superficies construites peuvent varier de celles indiquées sur le plan. Les dimensions et les superficies indiquées sur les plans et dans les brochures sont à titre informatif seulement. Les dimensions linéaires indiquées sur les plans sont calculées d'un mur intérieur à un autre mur intérieur et basées sur les calculs architecturaux standards. La seule obligation du constructeur étant de délivrer un logement comportant le nombre de pièces prévues. Les photos des meubles, de l'aménagement et des revêtements sont également à titre indicatif.



AMQUI  
CHATEAU  
BELLEVUE

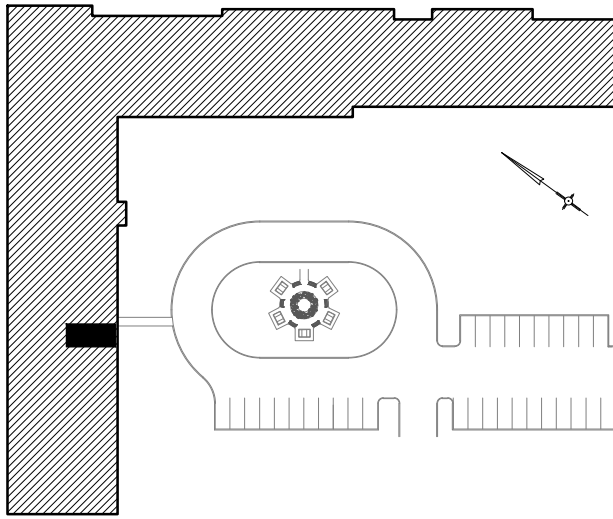

DATE DE RÉVISION :	2019-01-25
LOGEMENT TYPE :	RI-TYPE #2
# LOGEMENT :	1013
PIEDS CARRÉ LOG.	PIEDS CARRÉ BALCON
365 pi.ca	-
TOTAL	
365 pi.ca	

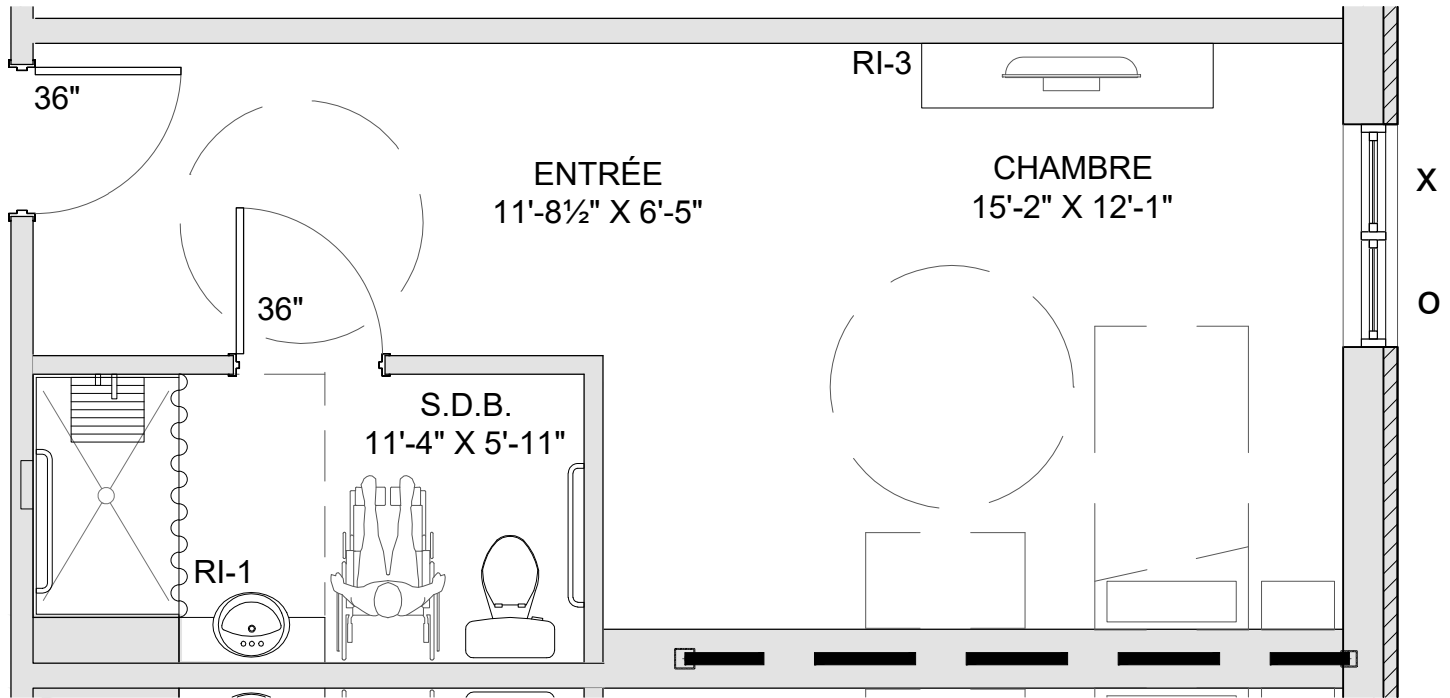

Le constructeur se réserve le droit de procéder aux modifications nécessaires et les dimensions et superficies construites peuvent varier de celles indiquées sur le plan. Les dimensions et les superficies indiquées sur les plans et dans les brochures sont à titre informatif seulement. Les dimensions linéaires indiquées sur les plans sont calculées d'un mur intérieur à un autre mur intérieur et basées sur les calculs architecturaux standards. La seule obligation du constructeur étant de délivrer un logement comportant le nombre de pièces prévues. Les photos des meubles, de l'aménagement et des revêtements sont également à titre indicatif.



AMQUI  
CHATEAU  
BELLEVUE

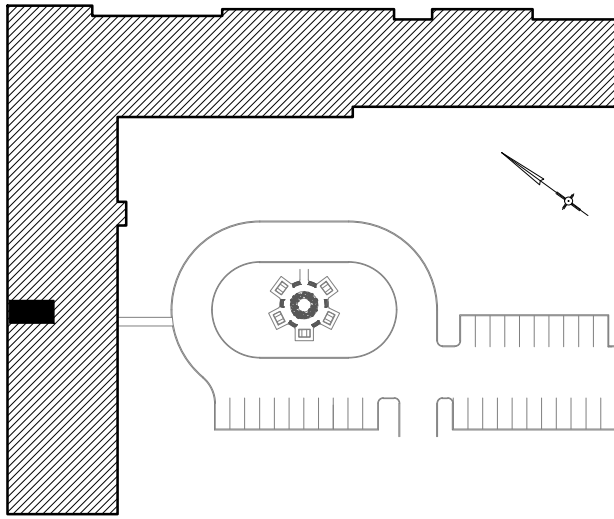

DATE DE RÉVISION :	2019-01-25
LOGEMENT TYPE :	RI-TYPE #1 INV.
# LOGEMENT :	1014
PIEDS CARRÉ LOG.	PIEDS CARRÉ BALCON
344 pi.ca	-
TOTAL	
344 pi.ca	

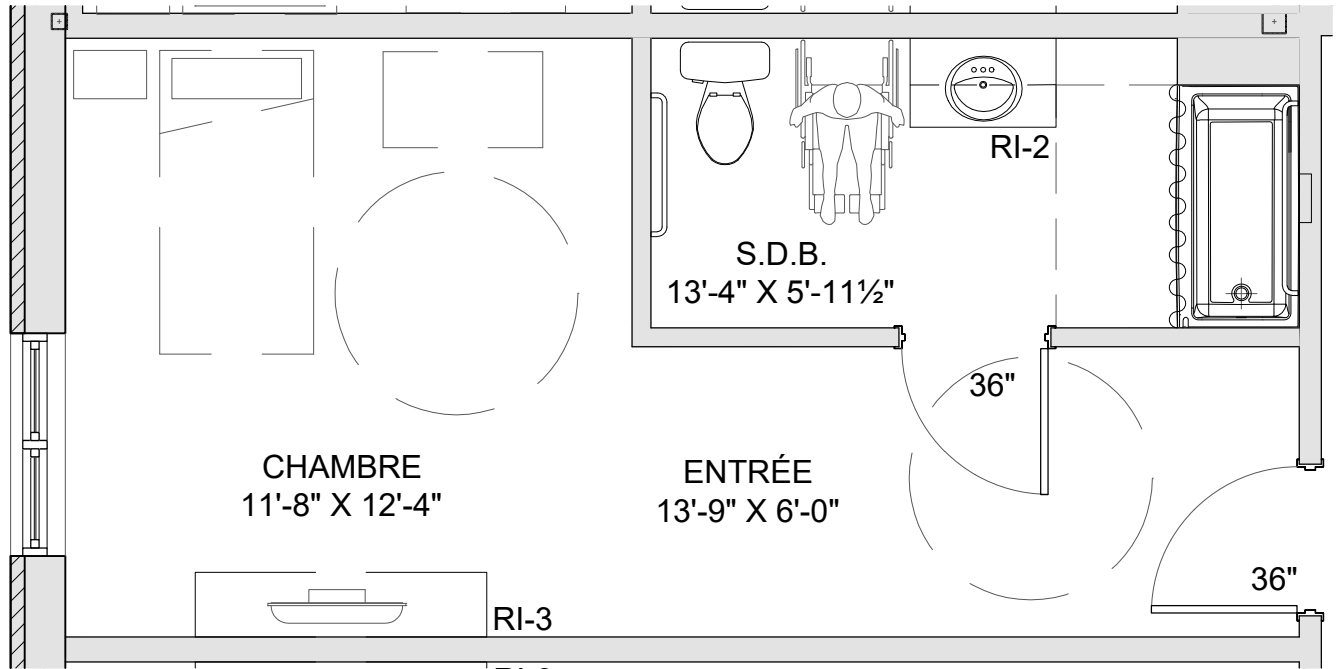

Le constructeur se réserve le droit de procéder aux modifications nécessaires et les dimensions et superficies construites peuvent varier de celles indiquées sur le plan. Les dimensions et les superficies indiquées sur les plans et dans les brochures sont à titre informatif seulement. Les dimensions linéaires indiquées sur les plans sont calculées d'un mur intérieur à un autre mur intérieur et basées sur les calculs architecturaux standards. La seule obligation du constructeur étant de délivrer un logement comportant le nombre de pièces prévues. Les photos des meubles, de l'aménagement et des revêtements sont également à titre indicatif.



AMQUI  
CHÂTEAU  
BELLEVUE

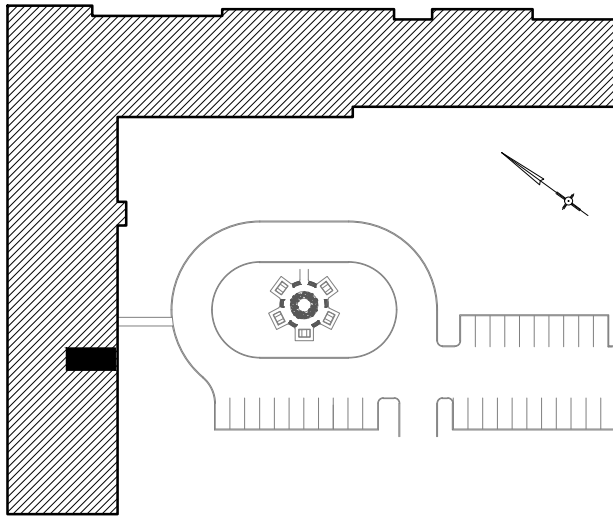

DATE DE RÉVISION :	2019-01-25
LOGEMENT TYPE :	RI-TYPE #2 INV.
# LOGEMENT :	1015
PIEDS CARRÉ LOG.	PIEDS CARRÉ BALCON
365 pi.ca	-
TOTAL	
365 pi.ca	

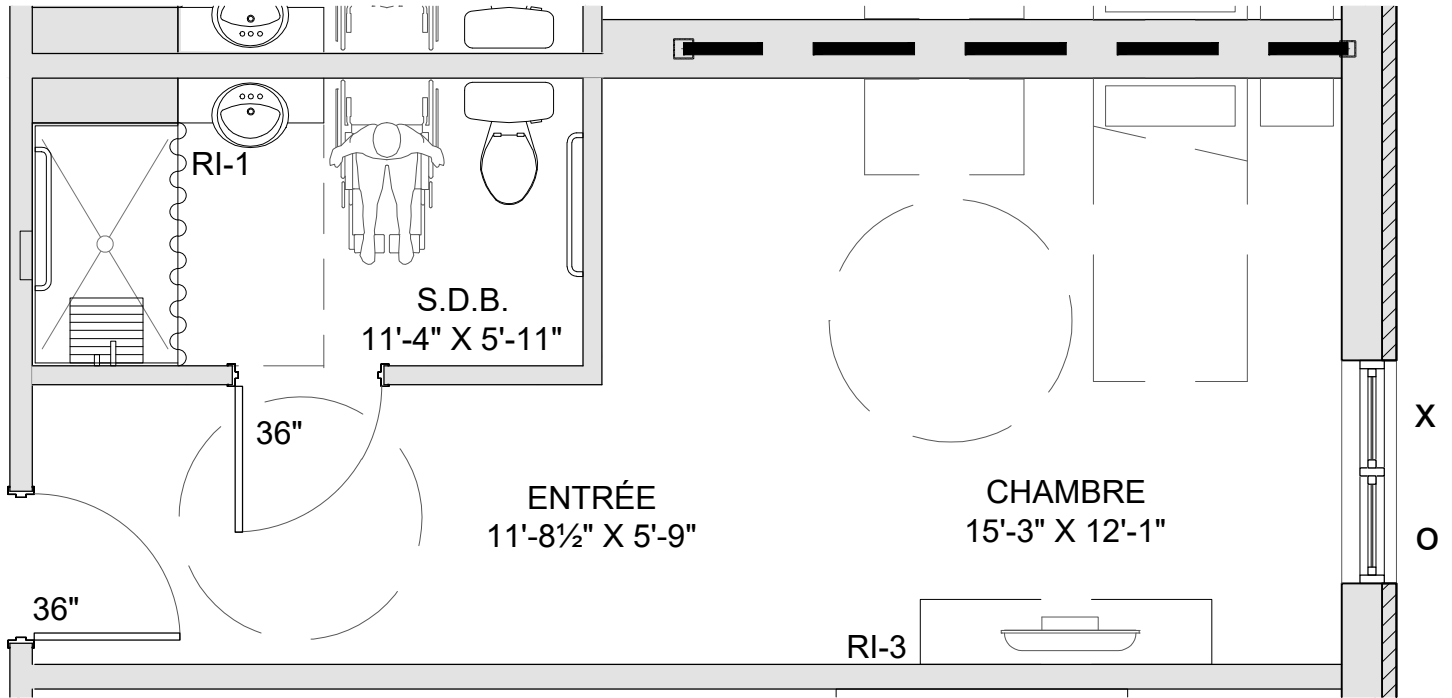

Le constructeur se réserve le droit de procéder aux modifications nécessaires et les dimensions et superficies construites peuvent varier de celles indiquées sur le plan. Les dimensions et les superficies indiquées sur les plans et dans les brochures sont à titre informatif seulement. Les dimensions linéaires indiquées sur les plans sont calculées d'un mur intérieur à un autre mur intérieur et basées sur les calculs architecturaux standards. La seule obligation du constructeur étant de délivrer un logement comportant le nombre de pièces prévues. Les photos des meubles, de l'aménagement et des revêtements sont également à titre indicatif.





AMQUI  
CHATEAU  
BELLEVUE

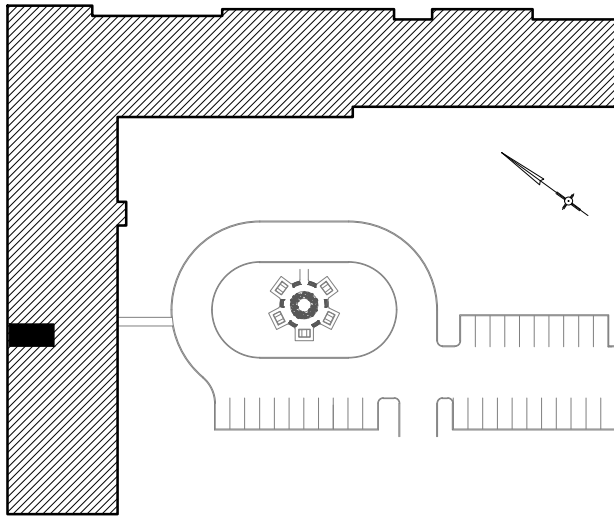

DATE DE RÉVISION :	2019-01-25
LOGEMENT TYPE :	RI-TYPE #1
# LOGEMENT :	1016
PIEDS CARRÉ LOG.	345 pi.ca
PIEDS CARRÉ BALCON	-
TOTAL	345 pi.ca

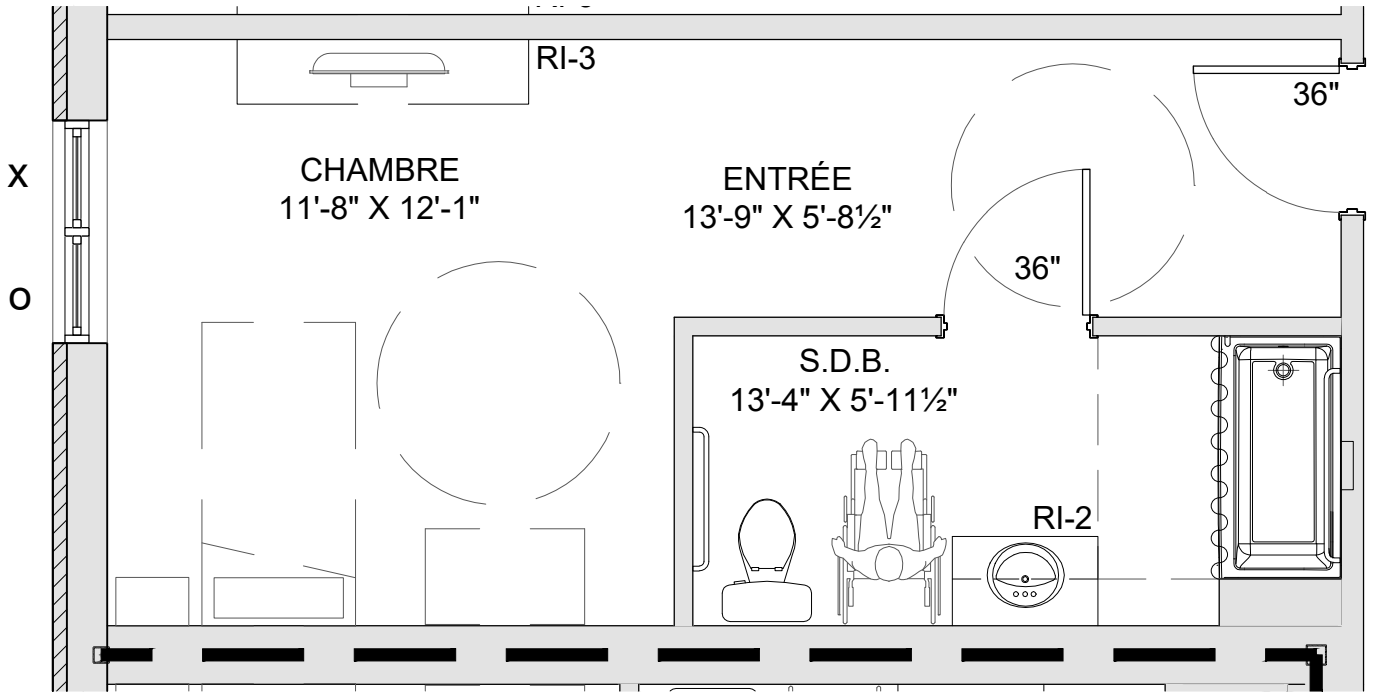

Le constructeur se réserve le droit de procéder aux modifications nécessaires et les dimensions et superficies construites peuvent varier de celles indiquées sur le plan. Les dimensions et les superficies indiquées sur les plans et dans les brochures sont à titre informatif seulement. Les dimensions linéaires indiquées sur les plans sont calculées d'un mur intérieur à un autre mur intérieur et basées sur les calculs architecturaux standards. La seule obligation du constructeur étant de délivrer un logement comportant le nombre de pièces prévues. Les photos des meubles, de l'aménagement et des revêtements sont également à titre indicatif.



AMQUI  
CHATEAU  
BELLEVUE

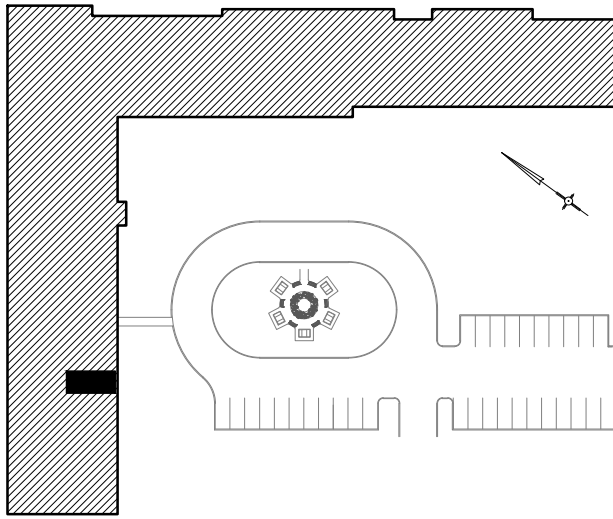

DATE DE RÉVISION :	2019-01-25
LOGEMENT TYPE :	RI-TYPE #2
# LOGEMENT :	1017
PIEDS CARRÉ LOG.	359 pi.ca
PIEDS CARRÉ BALCON	-
TOTAL	359 pi.ca

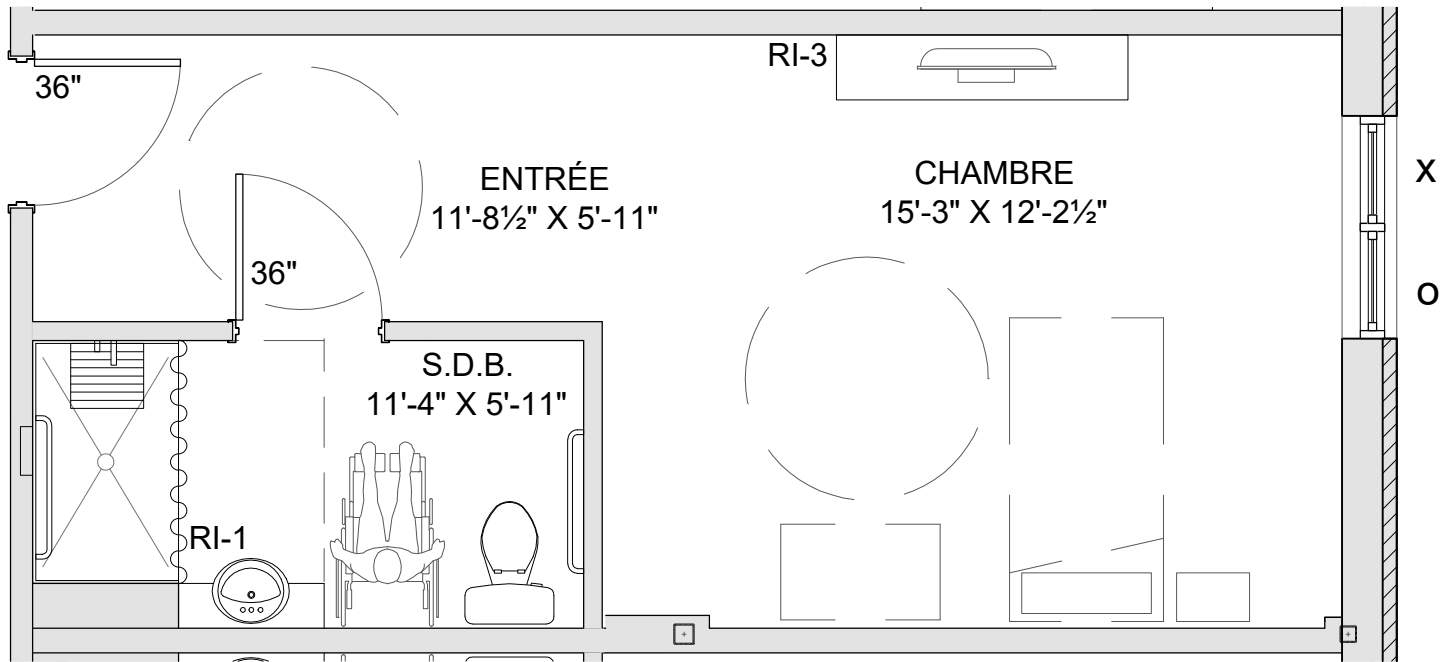

Le constructeur se réserve le droit de procéder aux modifications nécessaires et les dimensions et superficies construites peuvent varier de celles indiquées sur le plan. Les dimensions et les superficies indiquées sur les plans et dans les brochures sont à titre informatif seulement. Les dimensions linéaires indiquées sur les plans sont calculées d'un mur intérieur à un autre mur intérieur et basées sur les calculs architecturaux standards. La seule obligation du constructeur étant de délivrer un logement comportant le nombre de pièces prévues. Les photos des meubles, de l'aménagement et des revêtements sont également à titre indicatif.





AMQUI  
CHATEAU  
BELLEVUE

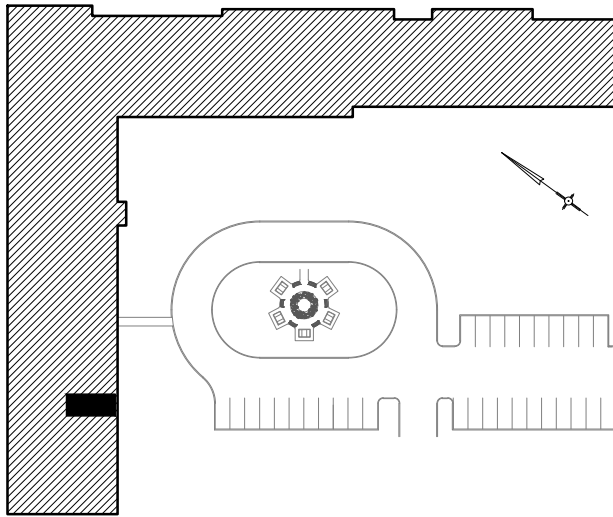

DATE DE RÉVISION :	2019-01-25
LOGEMENT TYPE :	RI-TYPE #2 INV.
# LOGEMENT :	1019
PIEDS CARRÉ LOG.	352 pi.ca
PIEDS CARRÉ BALCON	-
TOTAL	352 pi.ca

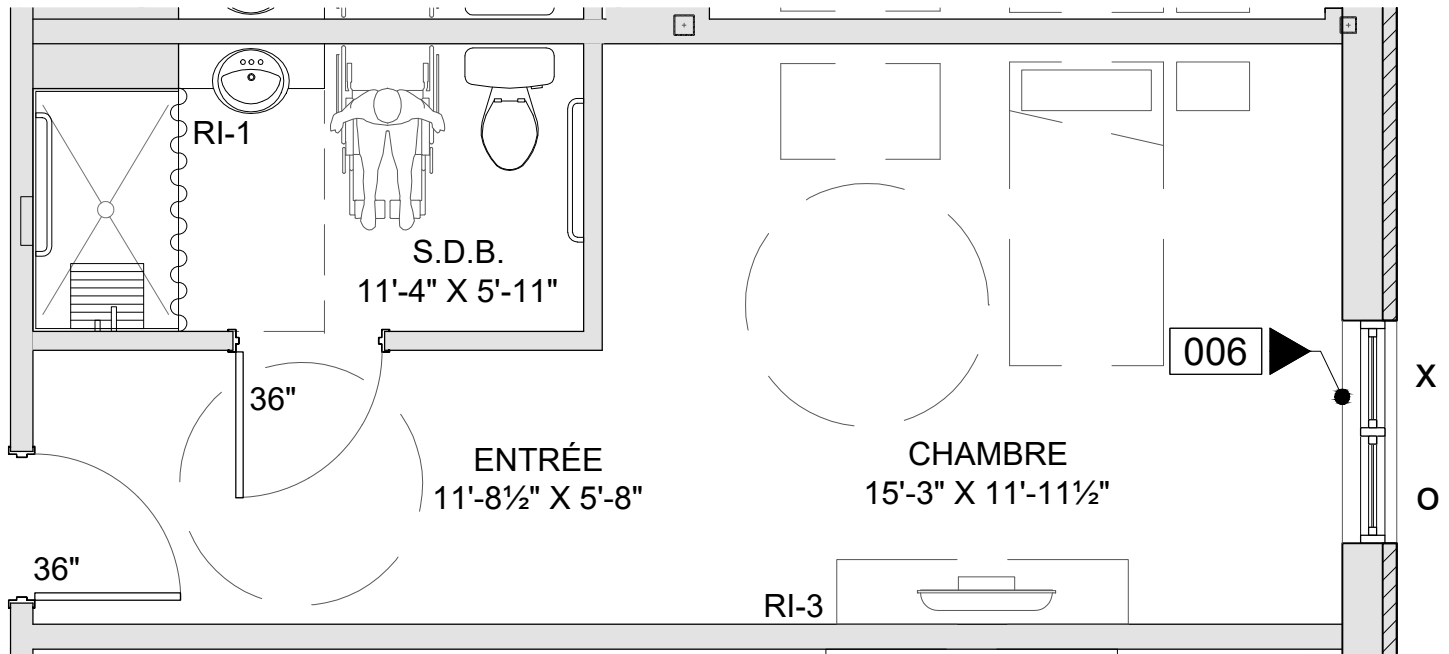

Le constructeur se réserve le droit de procéder aux modifications nécessaires et les dimensions et superficies construites peuvent varier de celles indiquées sur le plan. Les dimensions et les superficies indiquées sur les plans et dans les brochures sont à titre informatif seulement. Les dimensions linéaires indiquées sur les plans sont calculées d'un mur intérieur à un autre mur intérieur et basées sur les calculs architecturaux standards. La seule obligation du constructeur étant de délivrer un logement comportant le nombre de pièces prévues. Les photos des meubles, de l'aménagement et des revêtements sont également à titre indicatif.



AMQUI  
CHÂTEAU  
BELLEVUE

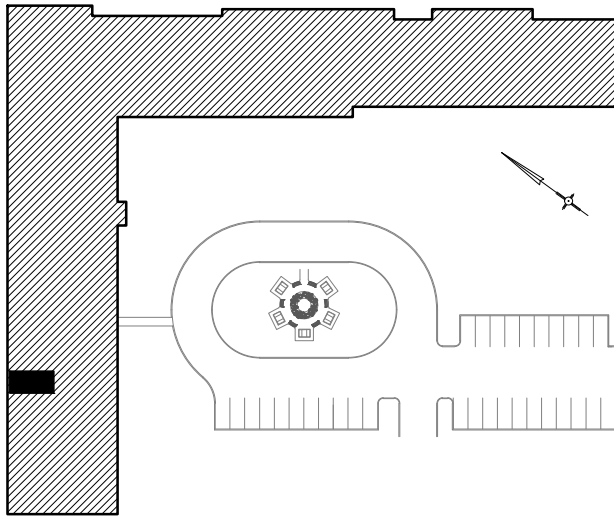

DATE DE RÉVISION :	2019-01-25
LOGEMENT TYPE :	RI-TYPE #1
# LOGEMENT :	1020
PIEDS CARRÉ LOG.	332 pi.ca
PIEDS CARRÉ BALCON	-
TOTAL	332 pi.ca

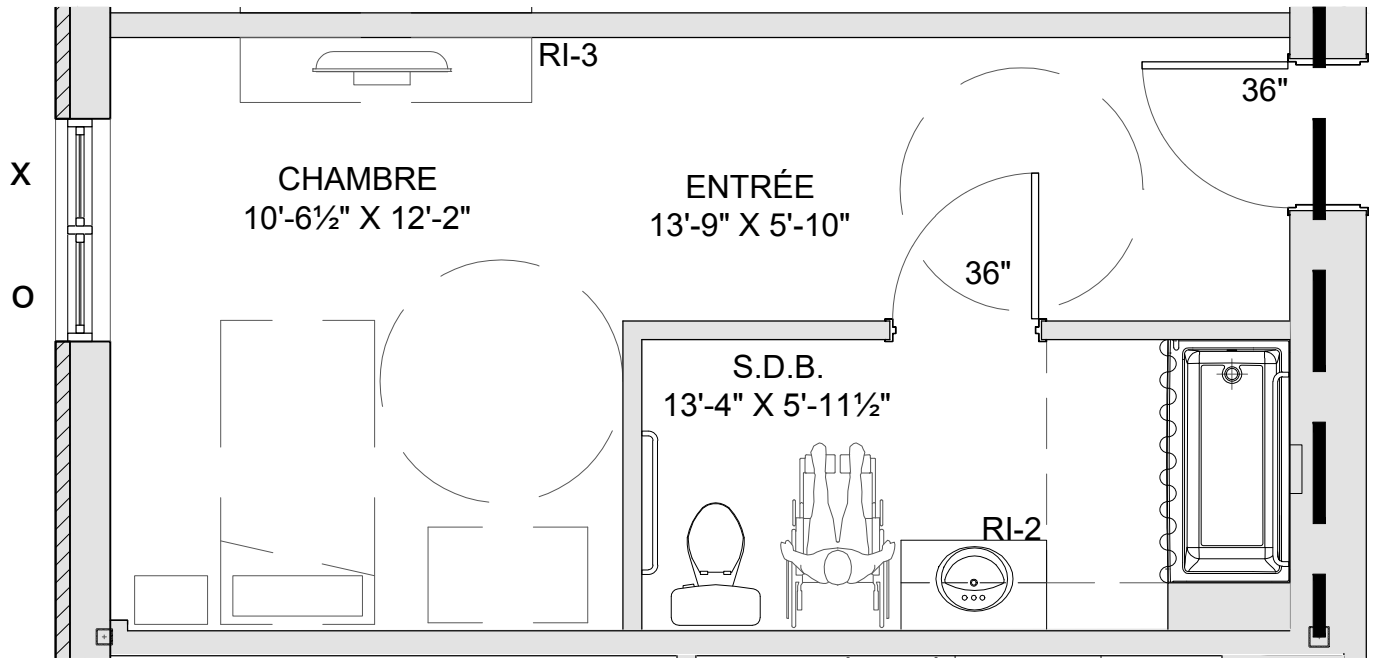

Le constructeur se réserve le droit de procéder aux modifications nécessaires et les dimensions et superficies construites peuvent varier de celles indiquées sur le plan. Les dimensions et les superficies indiquées sur les plans et dans les brochures sont à titre informatif seulement. Les dimensions linéaires indiquées sur les plans sont calculées d'un mur intérieur à un autre mur intérieur et basées sur les calculs architecturaux standards. La seule obligation du constructeur étant de délivrer un logement comportant le nombre de pièces prévues. Les photos des meubles, de l'aménagement et des revêtements sont également à titre indicatif.



AMQUI  
CHATEAU  
BELLEVUE

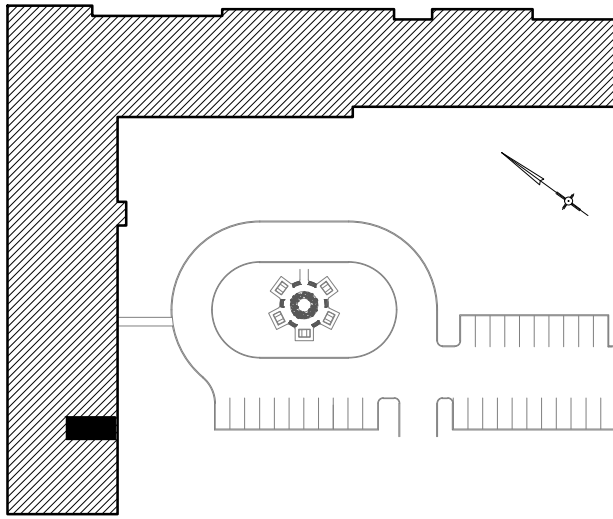

DATE DE RÉVISION :	2019-01-25
LOGEMENT TYPE :	RI-TYPE #2
# LOGEMENT :	1021
PIEDS CARRÉ LOG.	PIEDS CARRÉ BALCON
365 pi.ca	-
TOTAL	
365 pi.ca	

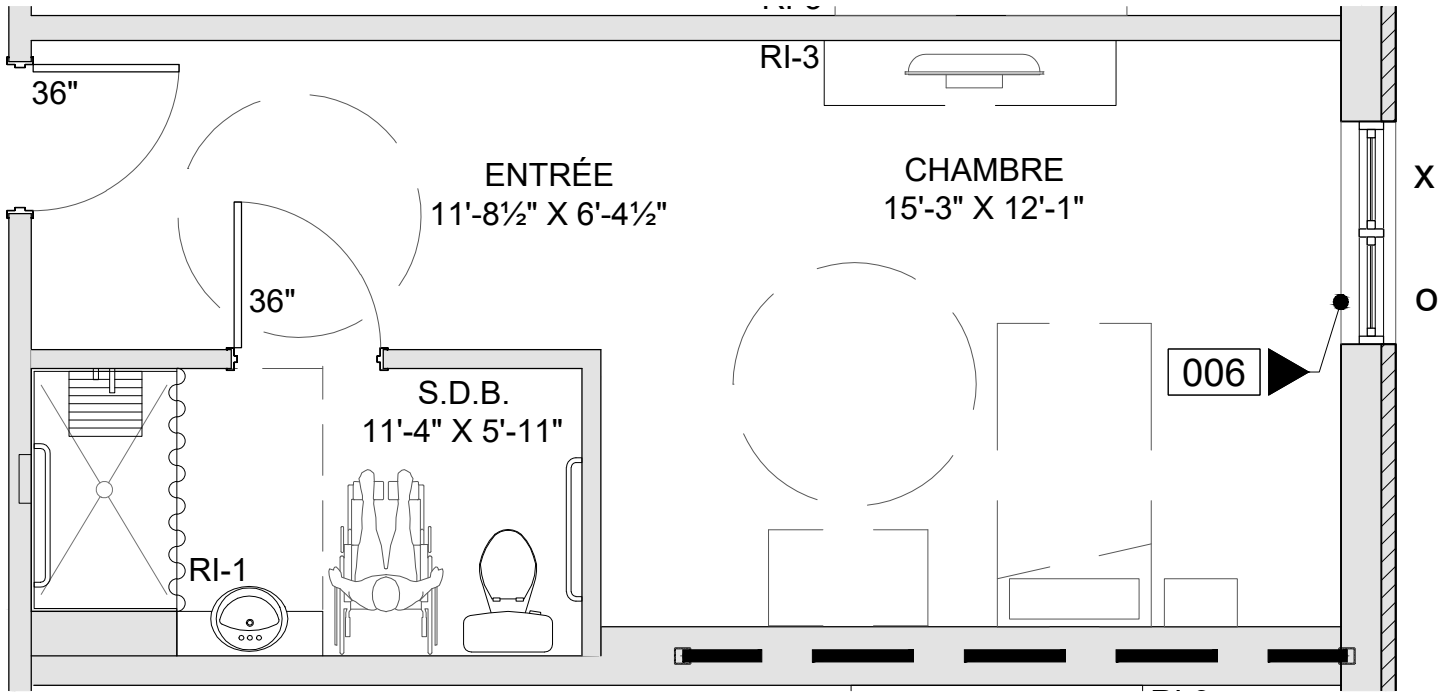

Le constructeur se réserve le droit de procéder aux modifications nécessaires et les dimensions et superficies construites peuvent varier de celles indiquées sur le plan. Les dimensions et les superficies indiquées sur les plans et dans les brochures sont à titre informatif seulement. Les dimensions linéaires indiquées sur les plans sont calculées d'un mur intérieur à un autre mur intérieur et basées sur les calculs architecturaux standards. La seule obligation du constructeur étant de délivrer un logement comportant le nombre de pièces prévues. Les photos des meubles, de l'aménagement et des revêtements sont également à titre indicatif.



AMQUI  
CHATEAU  
BELLEVUE

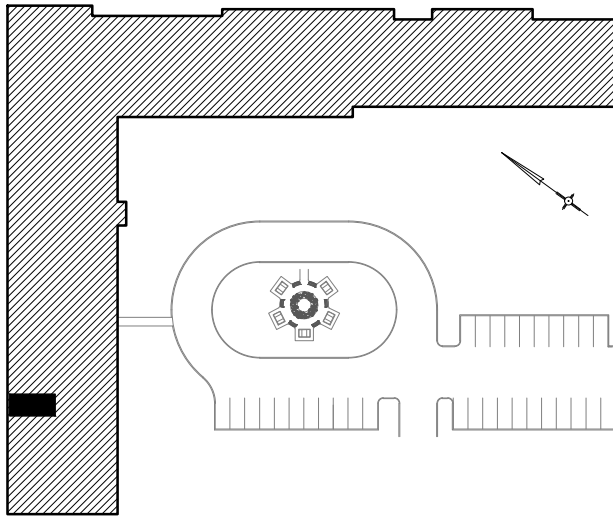

DATE DE RÉVISION :	2019-01-25
LOGEMENT TYPE :	RI-TYPE #1 INV.
# LOGEMENT :	1022
PIEDS CARRÉ LOG.	334 pi.ca
PIEDS CARRÉ BALCON	-
TOTAL	334 pi.ca

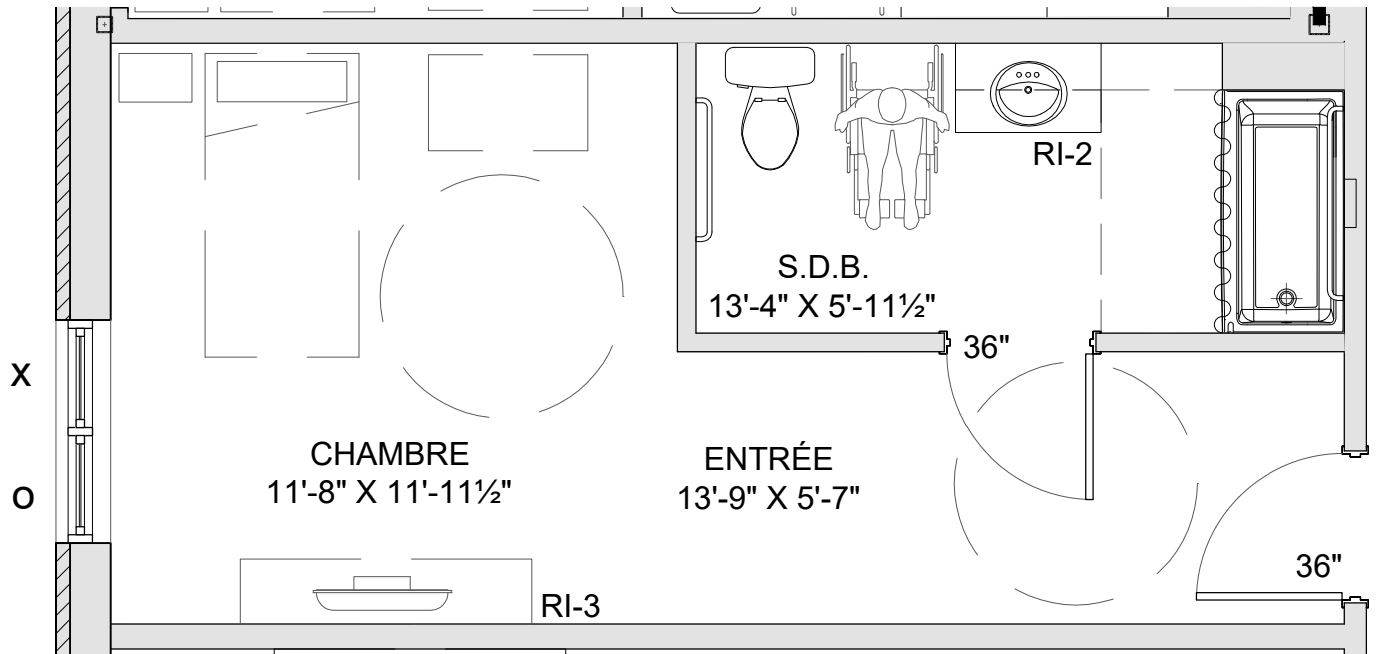

Le constructeur se réserve le droit de procéder aux modifications nécessaires et les dimensions et superficies construites peuvent varier de celles indiquées sur le plan. Les dimensions et les superficies indiquées sur les plans et dans les brochures sont à titre informatif seulement. Les dimensions linéaires indiquées sur les plans sont calculées d'un mur intérieur à un autre mur intérieur et basées sur les calculs architecturaux standards. La seule obligation du constructeur étant de délivrer un logement comportant le nombre de pièces prévues. Les photos des meubles, de l'aménagement et des revêtements sont également à titre indicatif.



AMQUI  
CHATEAU  
BELLEVUE

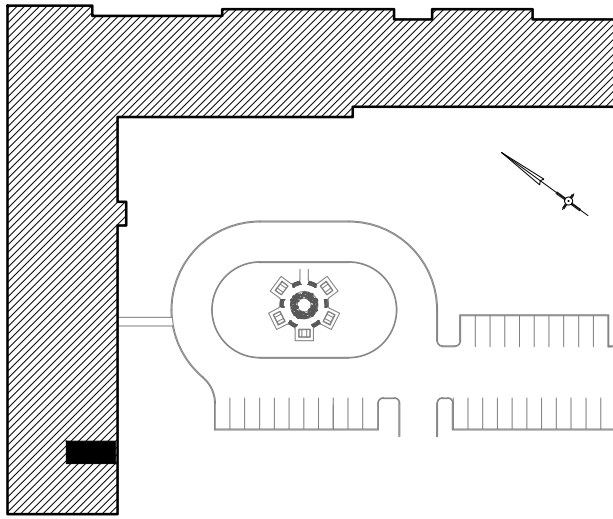

DATE DE RÉVISION :	2019-01-25
LOGEMENT TYPE :	RI-TYPE #2
# LOGEMENT :	1023
PIEDS CARRÉ LOG. 371 pi.ca	PIEDS CARRÉ BALCON -
TOTAL 371 pi.ca	

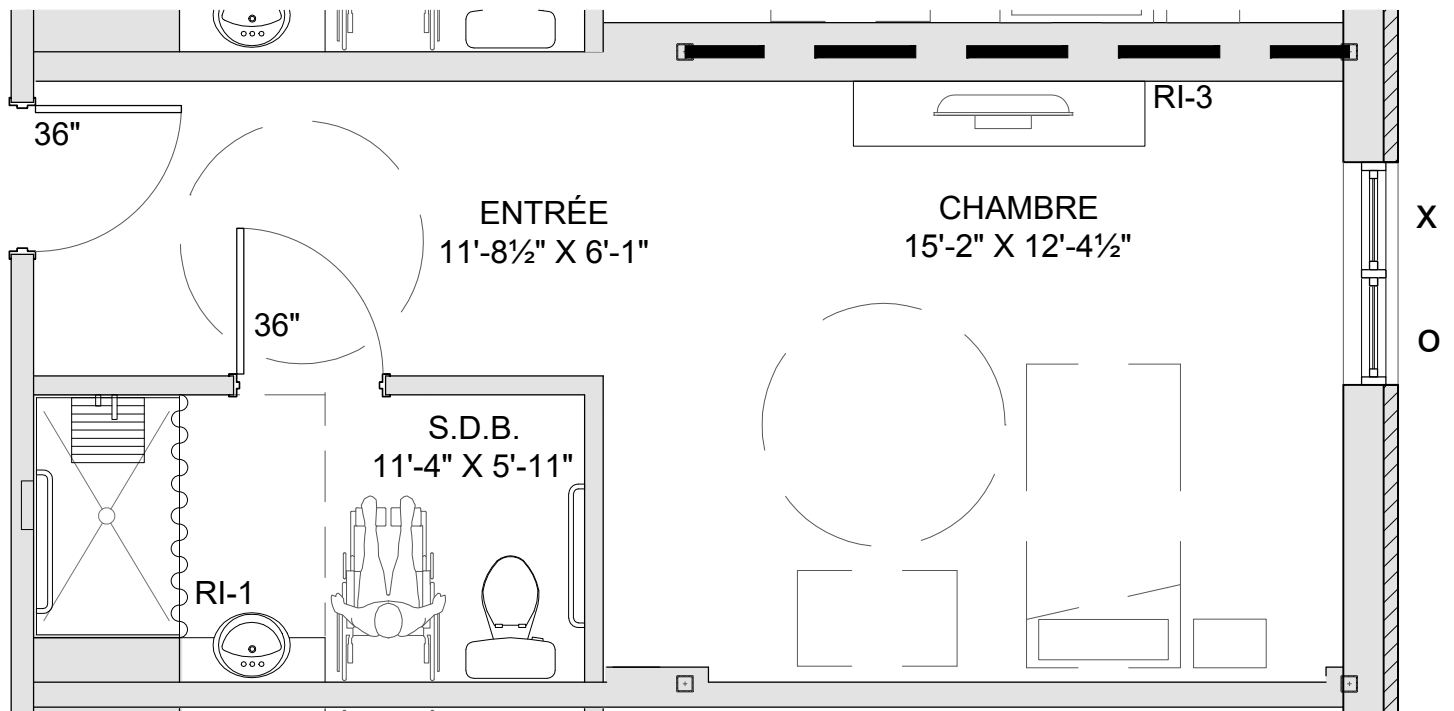

Le constructeur se réserve le droit de procéder aux modifications nécessaires et les dimensions et superficies construites peuvent varier de celles indiquées sur le plan. Les dimensions et les superficies indiquées sur les plans et dans les brochures sont à titre informatif seulement. Les dimensions linéaires indiquées sur les plans sont calculées d'un mur intérieur à un autre mur intérieur et basées sur les calculs architecturaux standards. La seule obligation du constructeur étant de délivrer un logement comportant le nombre de pièces prévues. Les photos des meubles, de l'aménagement et des revêtements sont également à titre indicatif.





AMQUI  
CHÂTEAU  
BELLEVUE

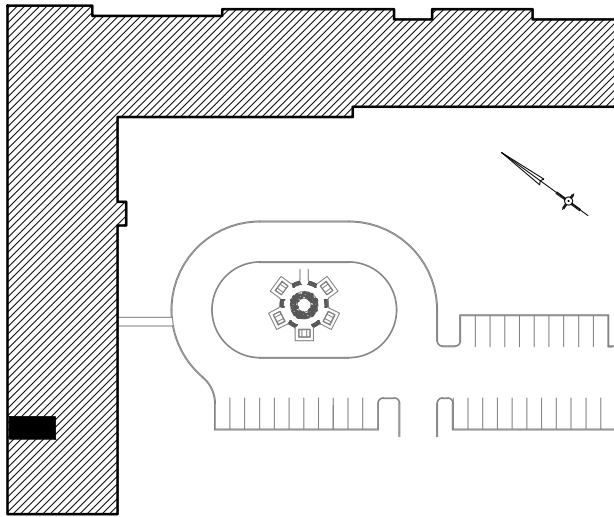

DATE DE RÉVISION :	2019-01-25
LOGEMENT TYPE :	RI-TYPE #1
# LOGEMENT :	1024
PIEDS CARRÉ LOG.	355 pi.ca
PIEDS CARRÉ BALCON	-
TOTAL	355pi.ca

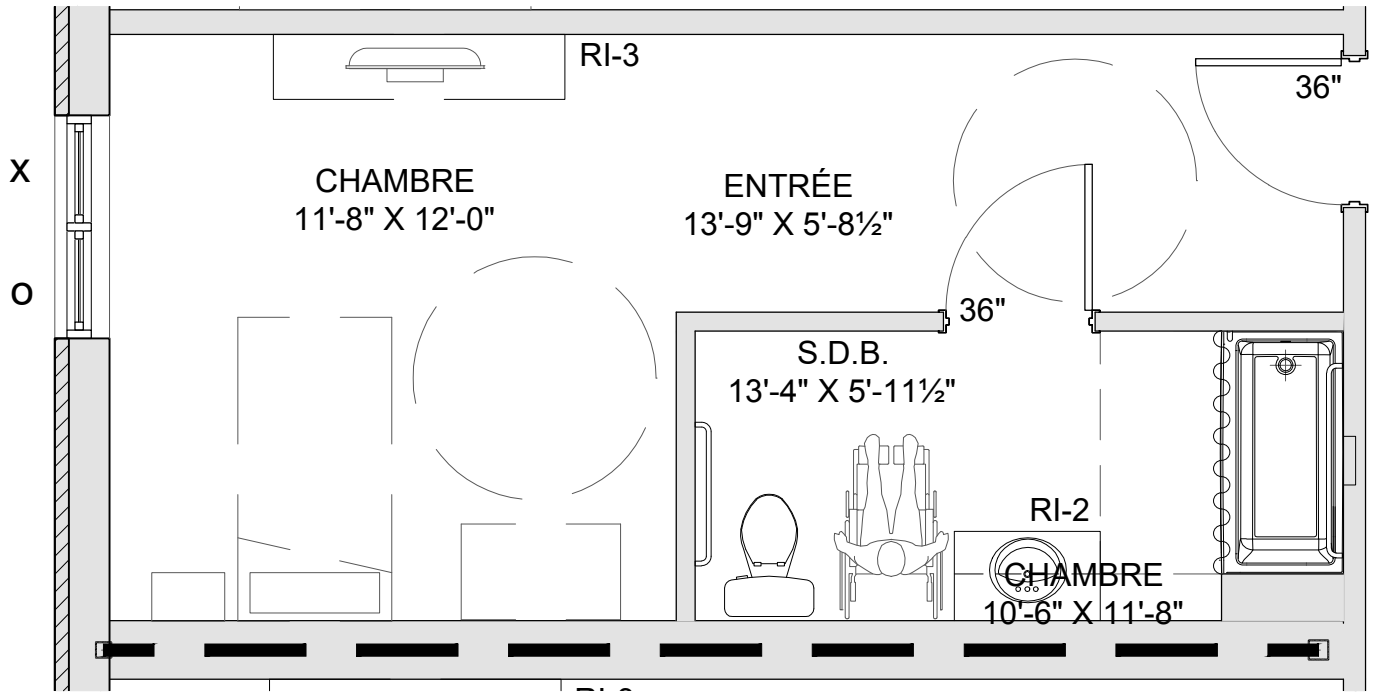

Le constructeur se réserve le droit de procéder aux modifications nécessaires et les dimensions et superficies construites peuvent varier de celles indiquées sur le plan. Les dimensions et les superficies indiquées sur les plans et dans les brochures sont à titre informatif seulement. Les dimensions linéaires indiquées sur les plans sont calculées d'un mur intérieur à un autre mur intérieur et basées sur les calculs architecturaux standards. La seule obligation du constructeur étant de délivrer un logement comportant le nombre de pièces prévues. Les photos des meubles, de l'aménagement et des revêtements sont également à titre indicatif.



AMQUI  
CHATEAU  
BELLEVUE

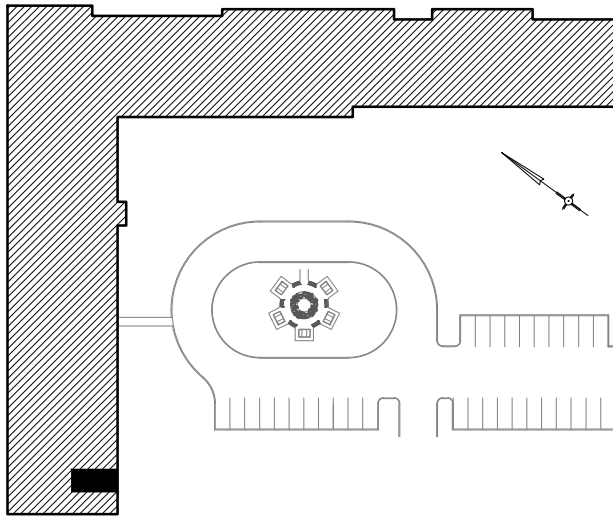

DATE DE RÉVISION :	2019-01-25
LOGEMENT TYPE :	RI-TYPE #2 INV.
# LOGEMENT :	1025
PIEDS CARRÉ LOG.	356 pi.ca
PIEDS CARRÉ BALCON	-
TOTAL	356 pi.ca

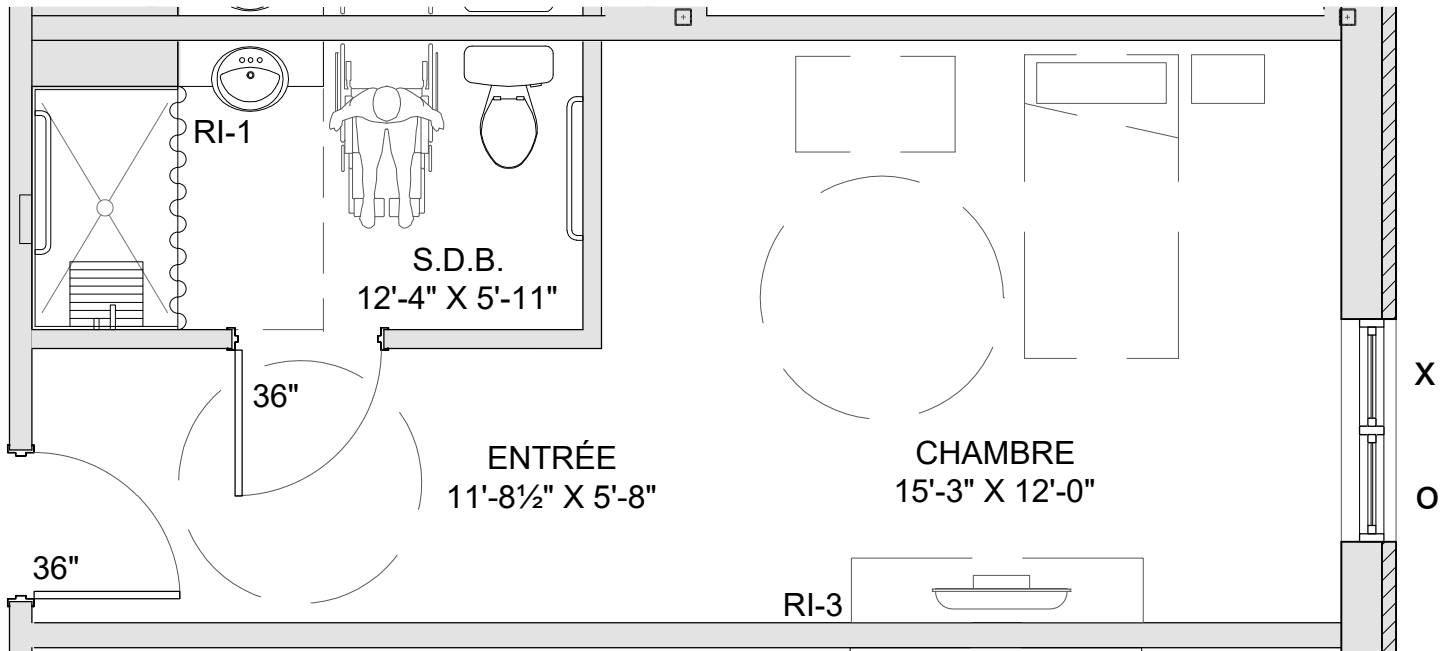

Le constructeur se réserve le droit de procéder aux modifications nécessaires et les dimensions et superficies construites peuvent varier de celles indiquées sur le plan. Les dimensions et les superficies indiquées sur les plans et dans les brochures sont à titre informatif seulement. Les dimensions linéaires indiquées sur les plans sont calculées d'un mur intérieur à un autre mur intérieur et basées sur les calculs architecturaux standards. La seule obligation du constructeur étant de délivrer un logement comportant le nombre de pièces prévues. Les photos des meubles, de l'aménagement et des revêtements sont également à titre indicatif.



AMQUI  
CHÂTEAU  
BELLEVUE

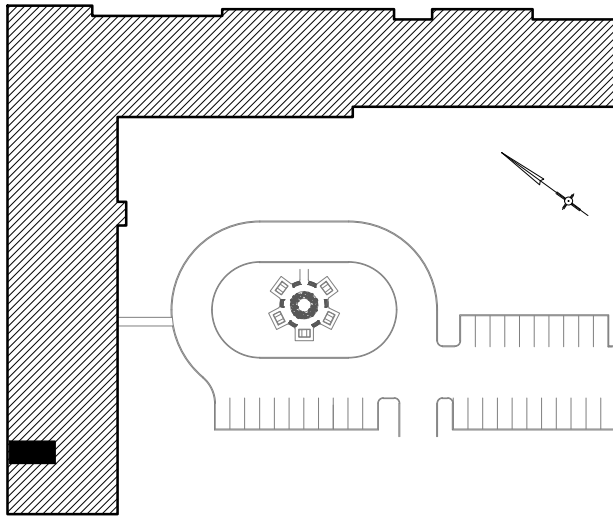

DATE DE RÉVISION :	2019-01-25
LOGEMENT TYPE :	RI-TYPE #1
# LOGEMENT :	1026
PIEDS CARRÉ LOG.	354 pi.ca
PIEDS CARRÉ BALCON	-
TOTAL	354 pi.ca

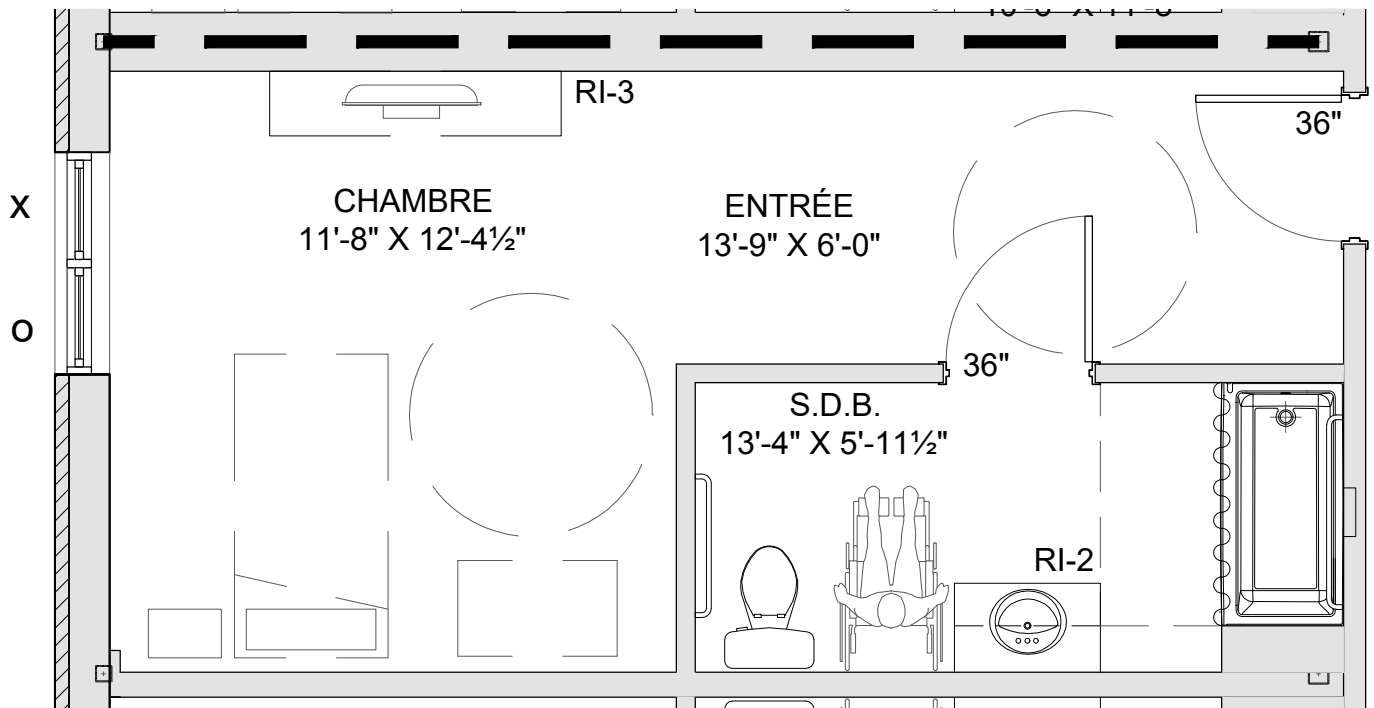

Le constructeur se réserve le droit de procéder aux modifications nécessaires et les dimensions et superficies construites peuvent varier de celles indiquées sur le plan. Les dimensions et les superficies indiquées sur les plans et dans les brochures sont à titre informatif seulement. Les dimensions linéaires indiquées sur les plans sont calculées d'un mur intérieur à un autre mur intérieur et basées sur les calculs architecturaux standards. La seule obligation du constructeur étant de délivrer un logement comportant le nombre de pièces prévues. Les photos des meubles, de l'aménagement et des revêtements sont également à titre indicatif.



AMQUI  
CHATEAU  
BELLEVUE

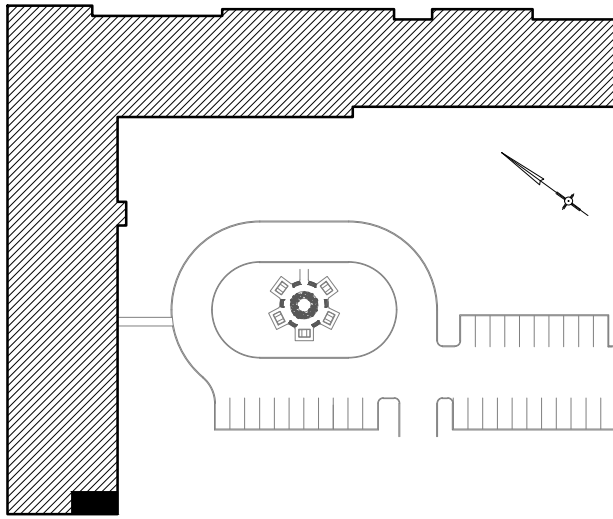

DATE DE RÉVISION :	2019-01-25
LOGEMENT TYPE :	RI-TYPE #2
# LOGEMENT :	1027
PIEDS CARRÉ LOG.	PIEDS CARRÉ BALCON
390 pi.ca	-
TOTAL	
390 pi.ca	

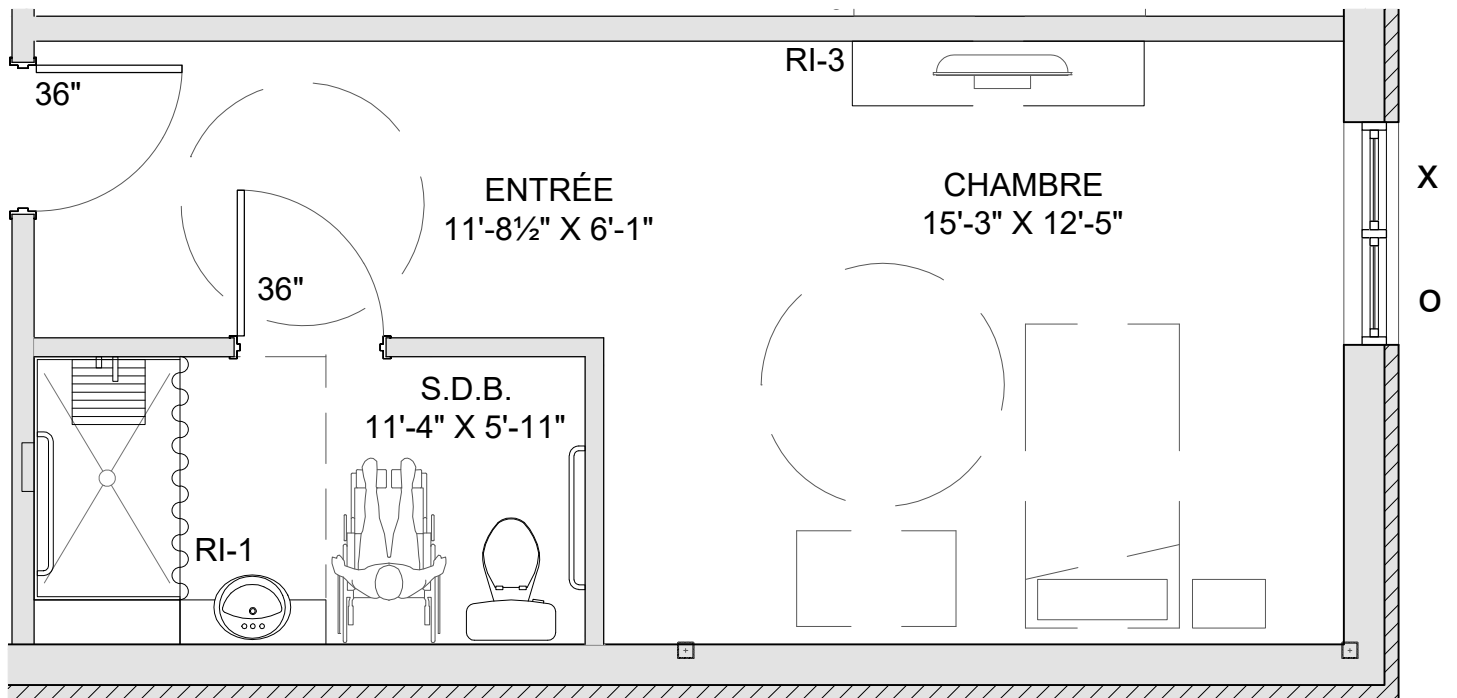

Le constructeur se réserve le droit de procéder aux modifications nécessaires et les dimensions et superficies construites peuvent varier de celles indiquées sur le plan. Les dimensions et les superficies indiquées sur les plans et dans les brochures sont à titre informatif seulement. Les dimensions linéaires indiquées sur les plans sont calculées d'un mur intérieur à un autre mur intérieur et basées sur les calculs architecturaux standards. La seule obligation du constructeur étant de délivrer un logement comportant le nombre de pièces prévues. Les photos des meubles, de l'aménagement et des revêtements sont également à titre indicatif.



AMQUI  
CHATEAU  
BELLEVUE

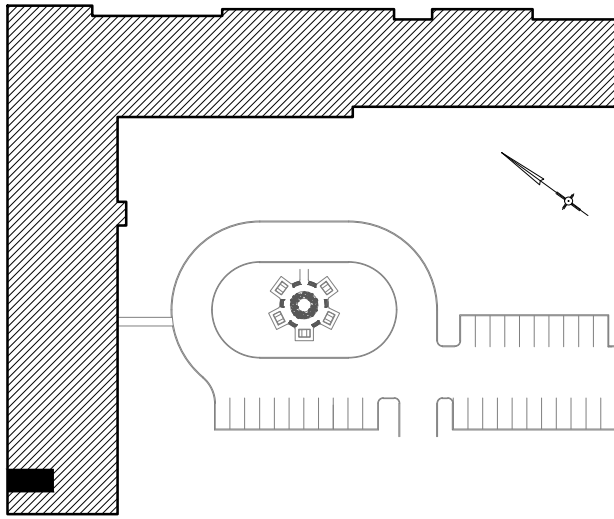

DATE DE RÉVISION :	2019-01-25
LOGEMENT TYPE :	RI-TYPE #1 INV.
# LOGEMENT :	1028
PIEDS CARRÉ LOG.	334 pi.ca
PIEDS CARRÉ BALCON	-
TOTAL	334 pi.ca

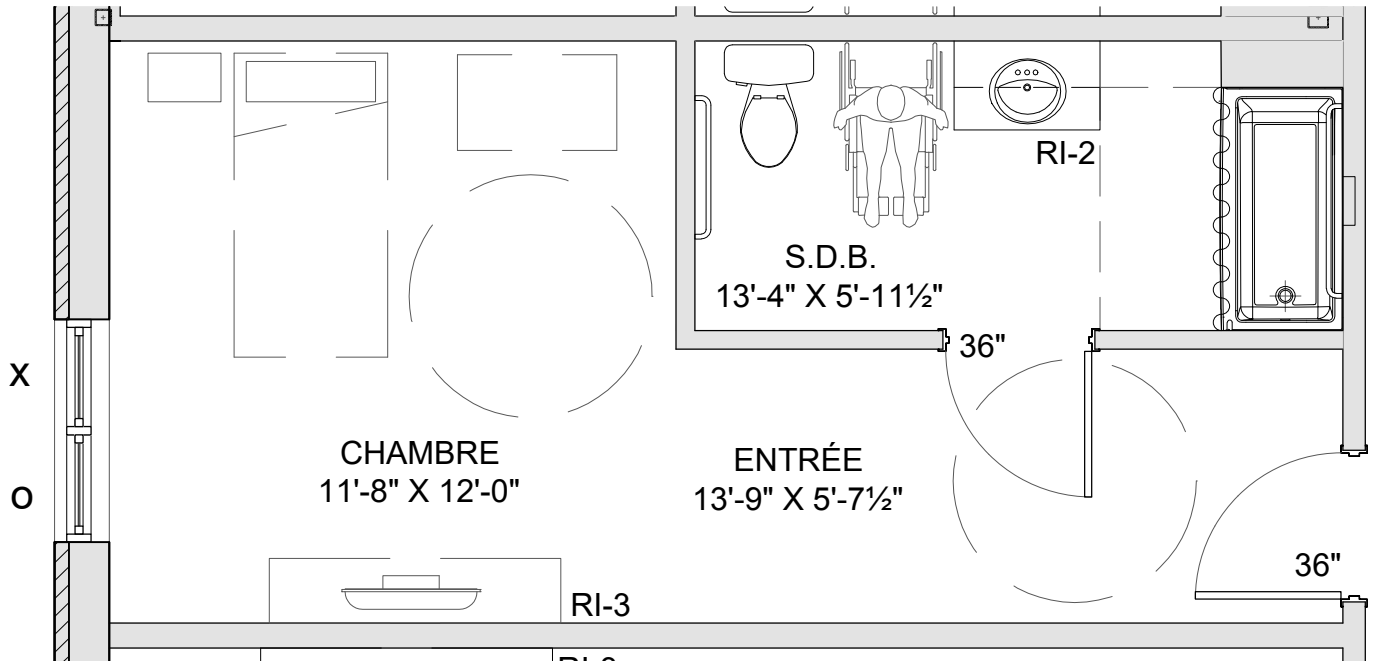

Le constructeur se réserve le droit de procéder aux modifications nécessaires et les dimensions et superficies construites peuvent varier de celles indiquées sur le plan. Les dimensions et les superficies indiquées sur les plans et dans les brochures sont à titre informatif seulement. Les dimensions linéaires indiquées sur les plans sont calculées d'un mur intérieur à un autre mur intérieur et basées sur les calculs architecturaux standards. La seule obligation du constructeur étant de délivrer un logement comportant le nombre de pièces prévues. Les photos des meubles, de l'aménagement et des revêtements sont également à titre indicatif.



AMQUI  
CHATEAU  
BELLEVUE

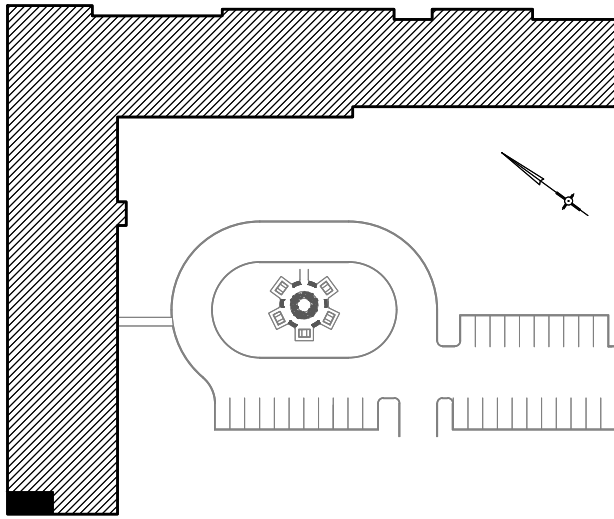

DATE DE RÉVISION :	2019-01-25
LOGEMENT TYPE :	RI-TYPE #1
# LOGEMENT :	1030
PIEDS CARRÉ LOG.	367 pi.ca
PIEDS CARRÉ BALCON	-
TOTAL	367 pi.ca

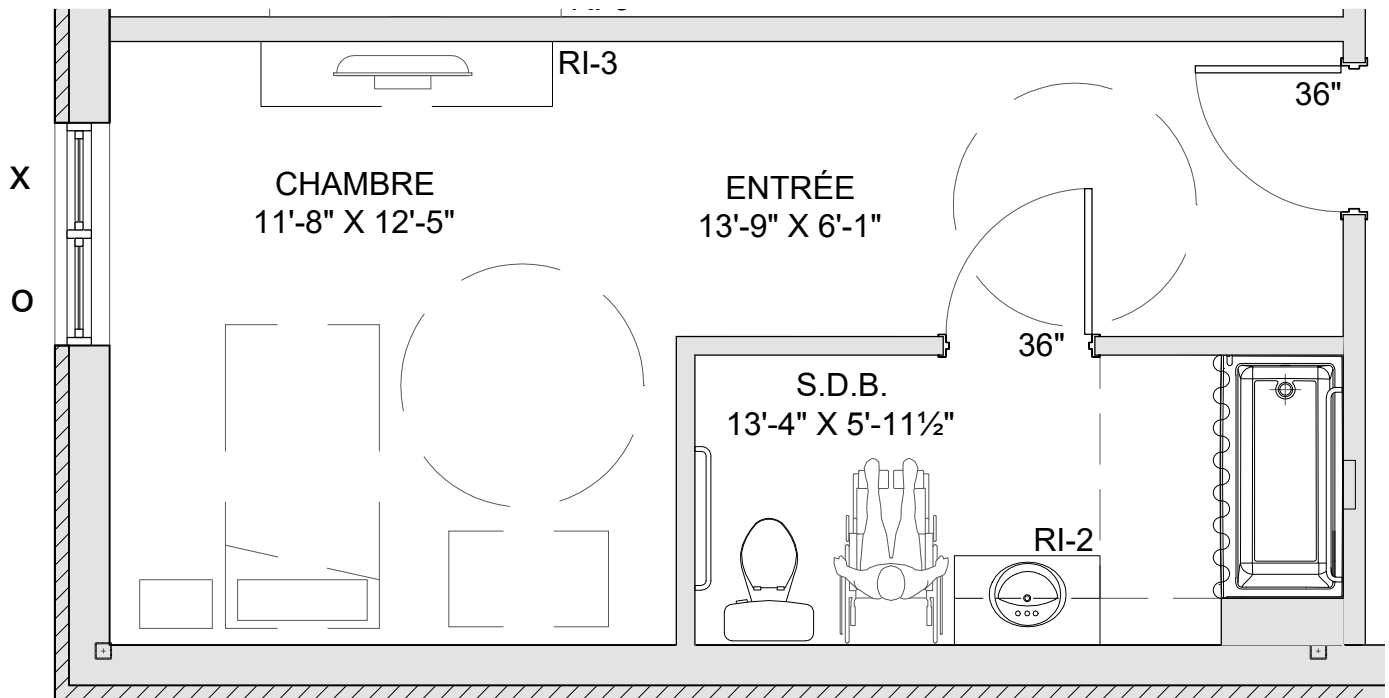

Le constructeur se réserve le droit de procéder aux modifications nécessaires et les dimensions et superficies construites peuvent varier de celles indiquées sur le plan. Les dimensions et les superficies indiquées sur les plans et dans les brochures sont à titre informatif seulement. Les dimensions linéaires indiquées sur les plans sont calculées d'un mur intérieur à un autre mur intérieur et basées sur les calculs architecturaux standards. La seule obligation du constructeur étant de délivrer un logement comportant le nombre de pièces prévues. Les photos des meubles, de l'aménagement et des revêtements sont également à titre indicatif.



AMQUI  
CHATEAU  
BELLEVUE

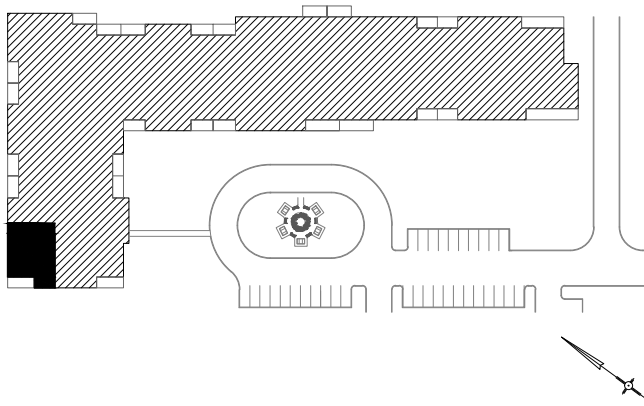

DATE DE RÉVISION :	2019-01-25
LOGEMENT TYPE :	UE-TYPE "A" (4½)
# LOGEMENT :	1101
PIEDS CARRÉ LOG.	856 pi.ca
PIEDS CARRÉ BALCON	88 pi.ca
TOTAL	944 pi.ca

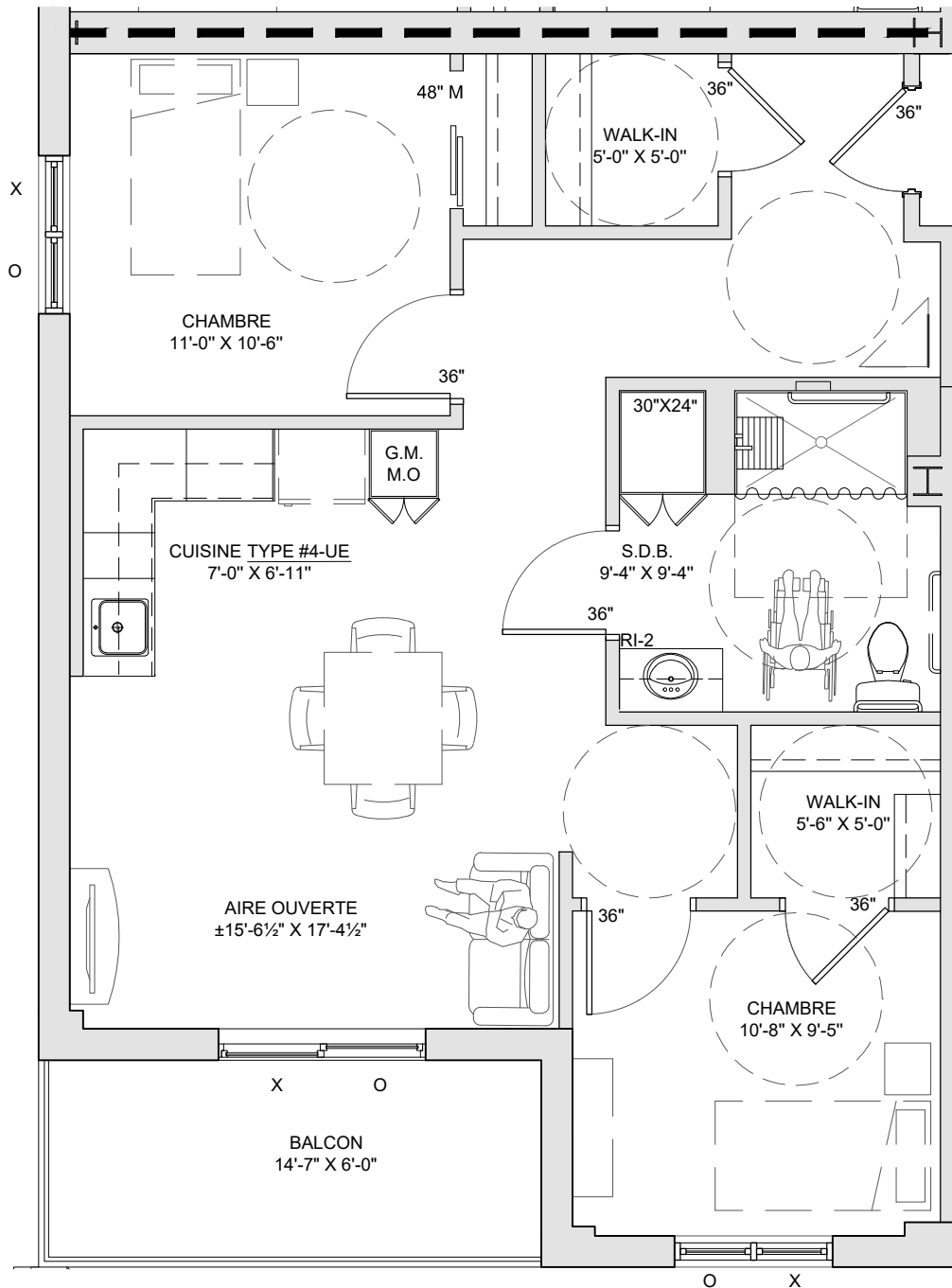

Le constructeur se réserve le droit de procéder aux modifications nécessaires et les dimensions et superficies construites peuvent varier de celles indiquées sur le plan. Les dimensions et les superficies indiquées sur les plans et dans les brochures sont à titre informatif seulement. Les dimensions linéaires indiquées sur les plans sont calculées d'un mur intérieur à un autre mur intérieur et basées sur les calculs architecturaux standards. La seule obligation du constructeur étant de délivrer un logement comportant le nombre de pièces prévues. Les photos des meubles, de l'aménagement et des revêtements sont également à titre indicatif.



AMQUI  
CHATEAU  
BELLEVUE

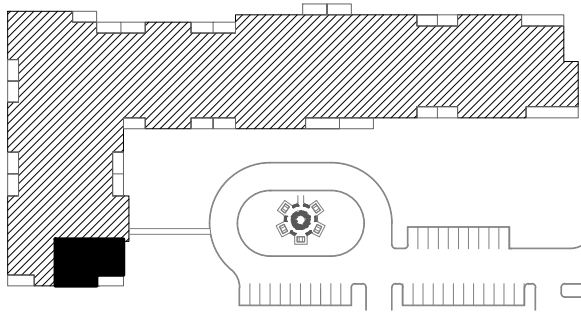

DATE DE RÉVISION : 2019-01-25

LOGEMENT TYPE : UE-TYPE "B"(4½)

# LOGEMENT : 1102

PIEDS CARRÉ LOG.  
824 pi.ca

PIEDS CARRÉ BALCON  
82 pi.ca

TOTAL  
906 pi.ca

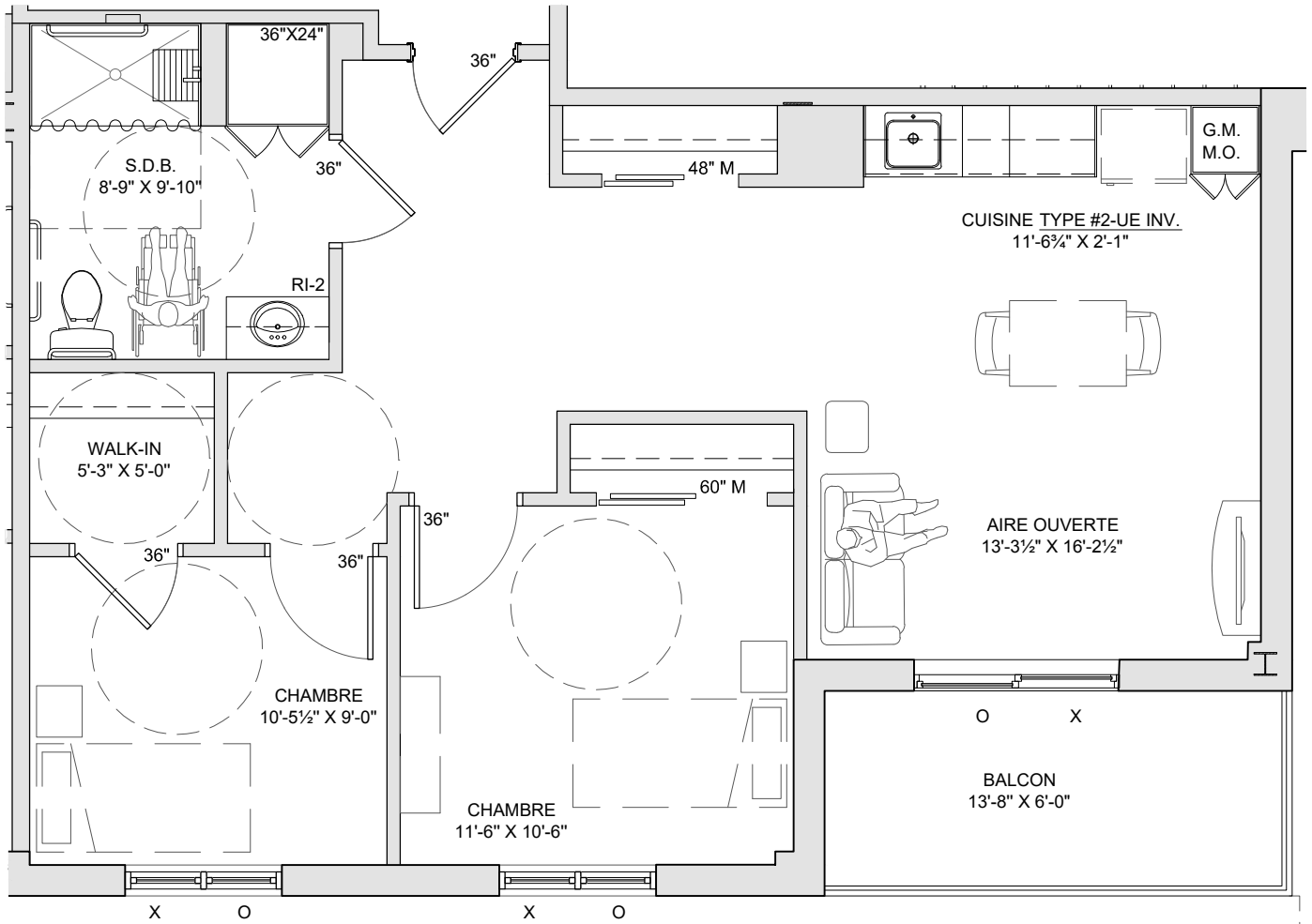

Le constructeur se réserve le droit de procéder aux modifications nécessaires et les dimensions et superficies construites peuvent varier de celles indiquées sur le plan. Les dimensions et les superficies indiquées sur les plans et dans les brochures sont à titre informatif seulement. Les dimensions linéaires indiquées sur les plans sont calculées d'un mur intérieur à un autre mur intérieur et basées sur les calculs architecturaux standards. La seule obligation du constructeur étant de délivrer un logement comportant le nombre de pièces prévues. Les photos des meubles, de l'aménagement et des revêtements sont également à titre indicatif.





AMQUI  
CHATEAU  
BELLEVUE

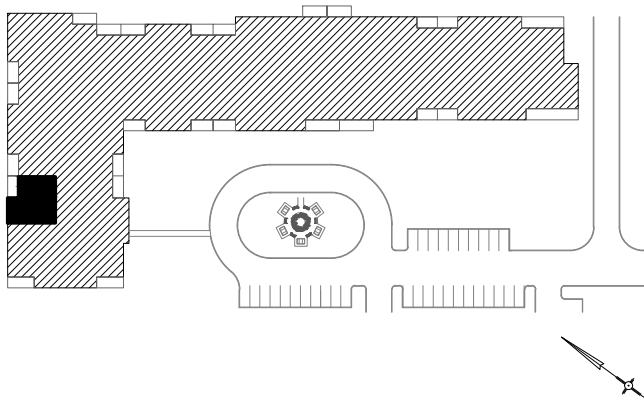

DATE DE RÉVISION :	2019-01-25
LOGEMENT TYPE :	UE-TYPE "C" (3½)
# LOGEMENT :	1103
PIEDS CARRÉ LOG. 597 pi.ca	PIEDS CARRÉ BALCON 72 pi.ca
TOTAL 669 pi.ca	

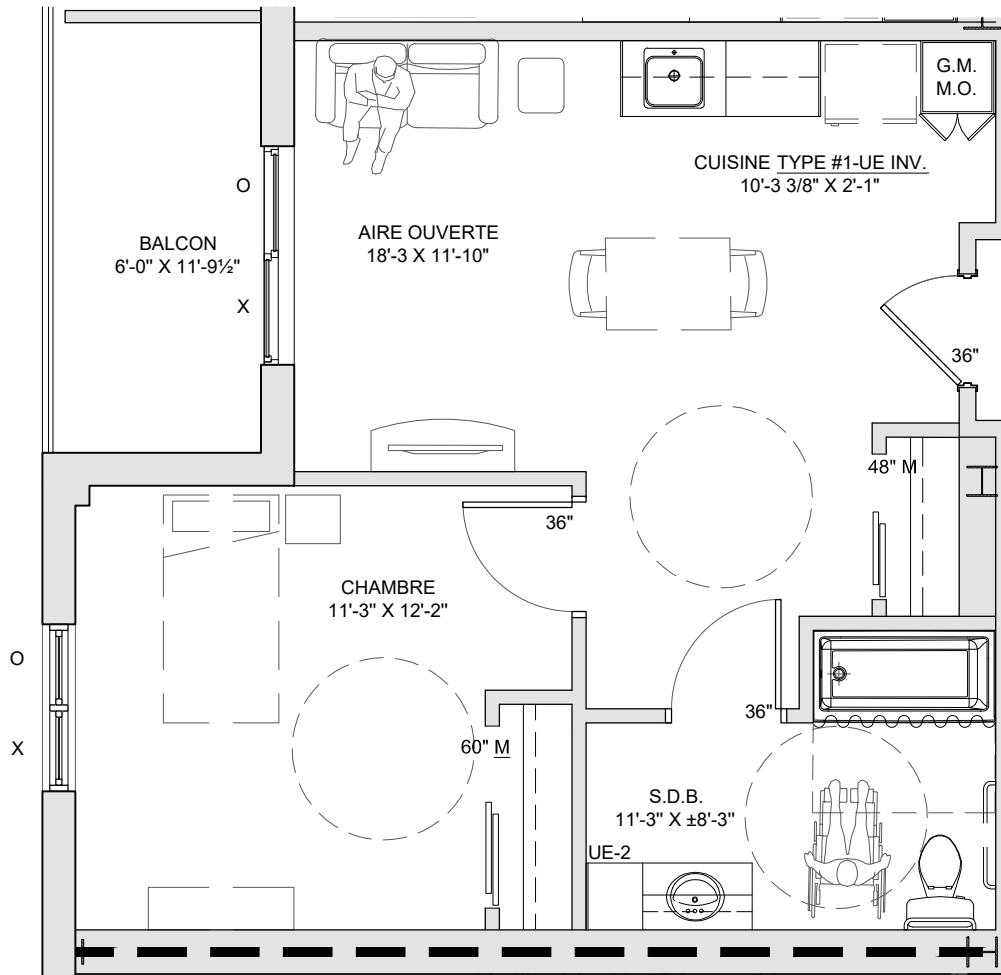

Le constructeur se réserve le droit de procéder aux modifications nécessaires et les dimensions et superficies construites peuvent varier de celles indiquées sur le plan. Les dimensions et les superficies indiquées sur les plans et dans les brochures sont à titre informatif seulement. Les dimensions linéaires indiquées sur les plans sont calculées d'un mur intérieur à un autre mur intérieur et basées sur les calculs architecturaux standards. La seule obligation du constructeur étant de délivrer un logement comportant le nombre de pièces prévues. Les photos des meubles, de l'aménagement et des revêtements sont également à titre indicatif.



AMQUI  
CHATEAU  
BELLEVUE

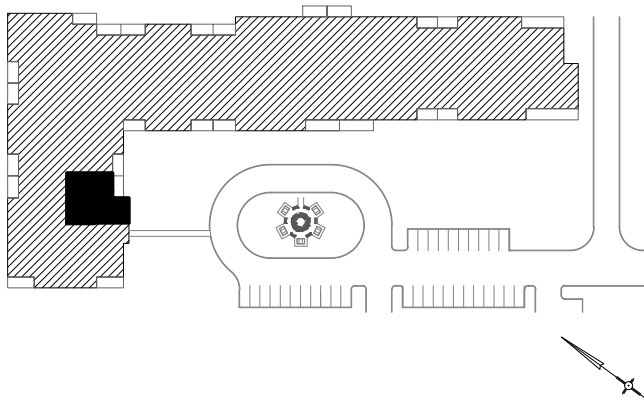

DATE DE RÉVISION :	2019-01-25
LOGEMENT TYPE :	UE-TYPE "D" (3½)
# LOGEMENT :	1104
PIEDS CARRÉ LOG.	769 pi.ca
PIEDS CARRÉ BALCON	72 pi.ca
TOTAL	841 pi.ca

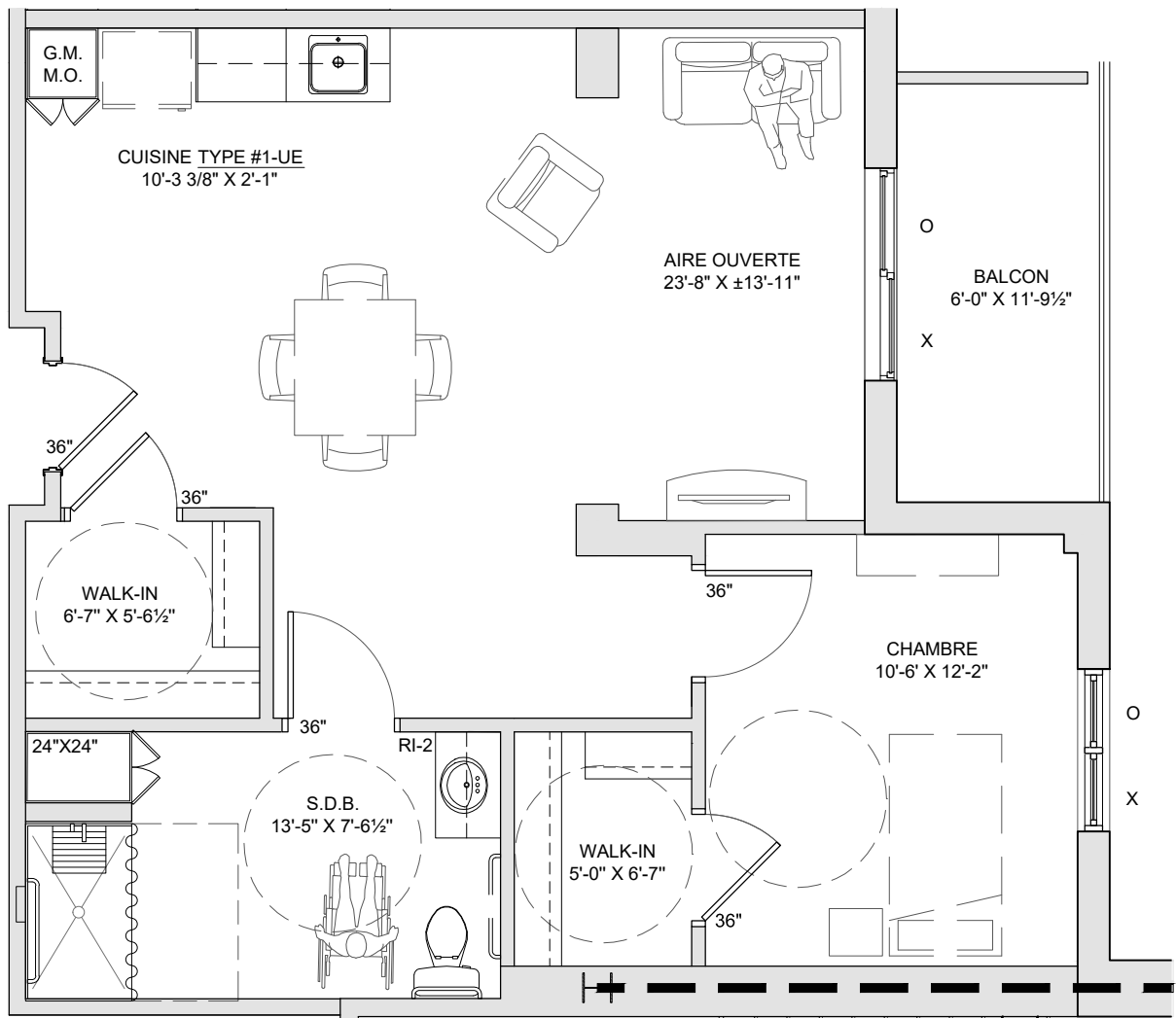

Le constructeur se réserve le droit de procéder aux modifications nécessaires et les dimensions et superficies construites peuvent varier de celles indiquées sur le plan. Les dimensions et les superficies indiquées sur les plans et dans les brochures sont à titre informatif seulement. Les dimensions linéaires indiquées sur les plans sont calculées d'un mur intérieur à un autre mur intérieur et basées sur les calculs architecturaux standards. La seule obligation du constructeur étant de délivrer un logement comportant le nombre de pièces prévues. Les photos des meubles, de l'aménagement et des revêtements sont également à titre indicatif.



AMQUI  
CHÂTEAU  
BELLEVUE

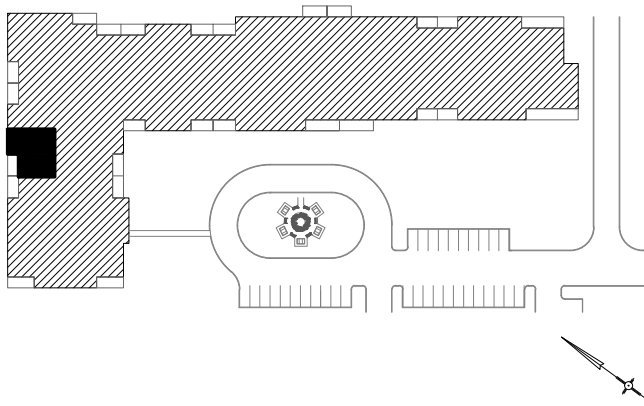

DATE DE RÉVISION :	2019-01-25
LOGEMENT TYPE :	UE-TYPE "C INV" (3½)
# LOGEMENT :	1105
PIEDS CARRÉ LOG.	PIEDS CARRÉ BALCON
598 pi.ca	72 pi.ca
TOTAL	
670 pi.ca	

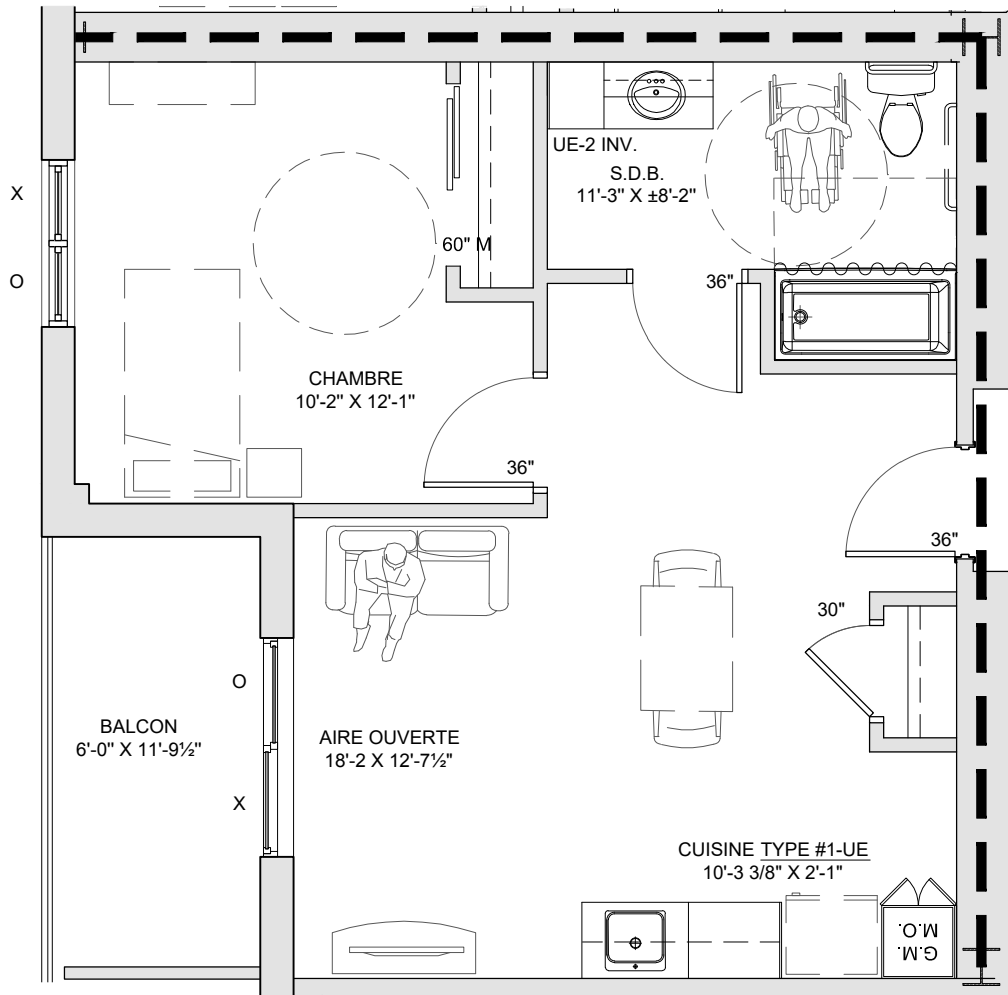

Le constructeur se réserve le droit de procéder aux modifications nécessaires et les dimensions et superficies construites peuvent varier de celles indiquées sur le plan. Les dimensions et les superficies indiquées sur les plans et dans les brochures sont à titre informatif seulement. Les dimensions linéaires indiquées sur les plans sont calculées d'un mur intérieur à un autre mur intérieur et basées sur les calculs architecturaux standards. La seule obligation du constructeur étant de délivrer un logement comportant le nombre de pièces prévues. Les photos des meubles, de l'aménagement et des revêtements sont également à titre indicatif.



AMQUI  
CHÂTEAU  
BELLEVUE

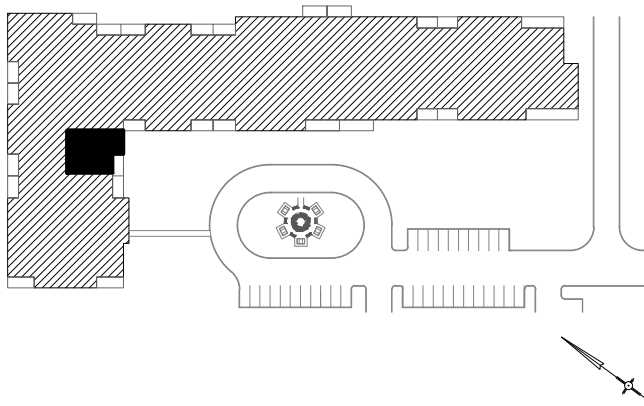

DATE DE RÉVISION : 2019-01-25

LOGEMENT TYPE : UE-TYPE "D INV" (3½)

# LOGEMENT : 1106

PIEDS CARRÉ LOG.  
660 pi.ca

PIEDS CARRÉ BALCON  
72 pi.ca

TOTAL  
732 pi.ca

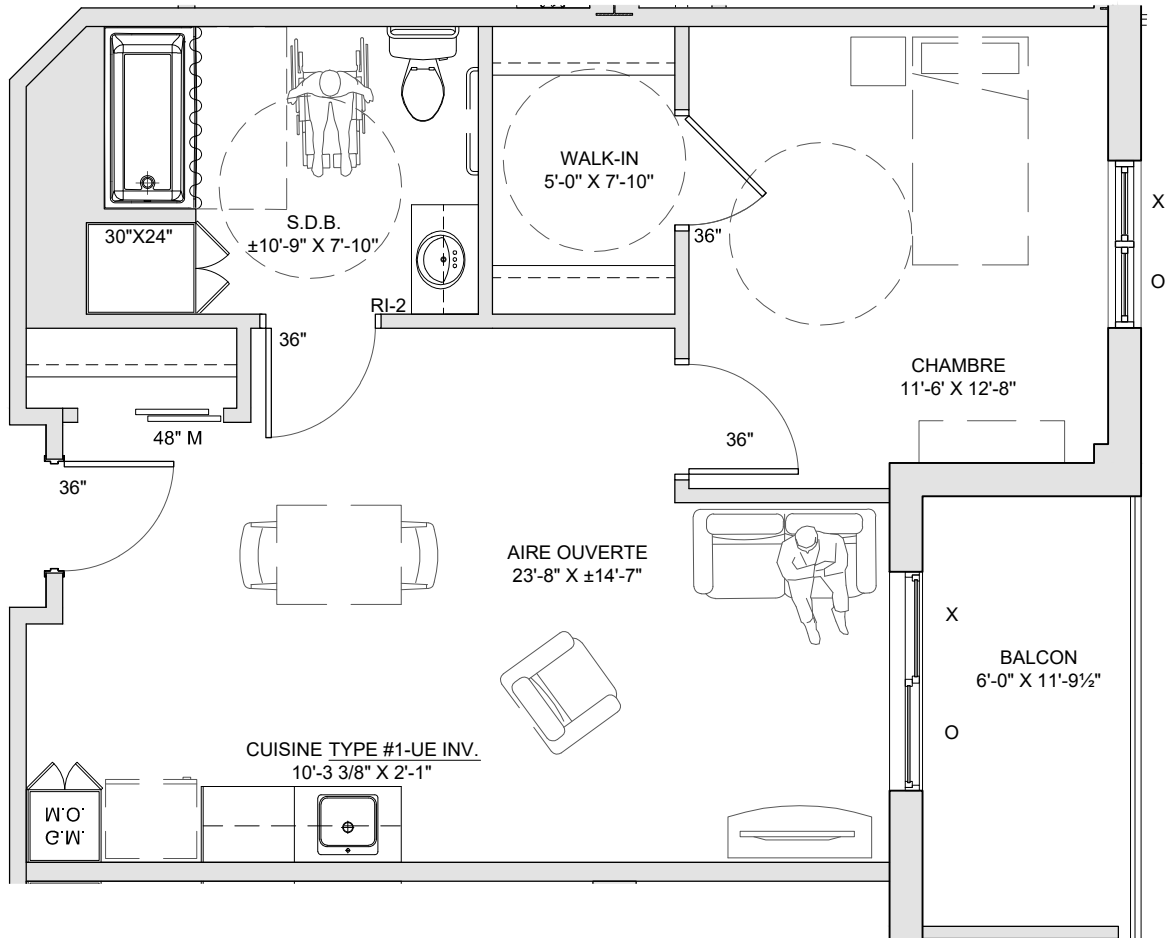

Le constructeur se réserve le droit de procéder aux modifications nécessaires et les dimensions et superficies construites peuvent varier de celles indiquées sur le plan. Les dimensions et les superficies indiquées sur les plans et dans les brochures sont à titre informatif seulement. Les dimensions linéaires indiquées sur les plans sont calculées d'un mur intérieur à un autre mur intérieur et basées sur les calculs architecturaux standards. La seule obligation du constructeur étant de délivrer un logement comportant le nombre de pièces prévues. Les photos des meubles, de l'aménagement et des revêtements sont également à titre indicatif.



AMQUI  
CHÂTEAU  
BELLEVUE

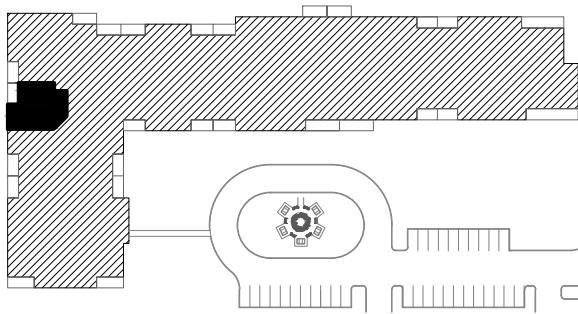

DATE DE RÉVISION :	2019-01-25
LOGEMENT TYPE :	UE-TYPE "E" (3½)
# LOGEMENT :	1107
PIEDS CARRÉ LOG. 681 pi.ca	PIEDS CARRÉ BALCON 70 pi.ca
TOTAL 751 pi.ca	

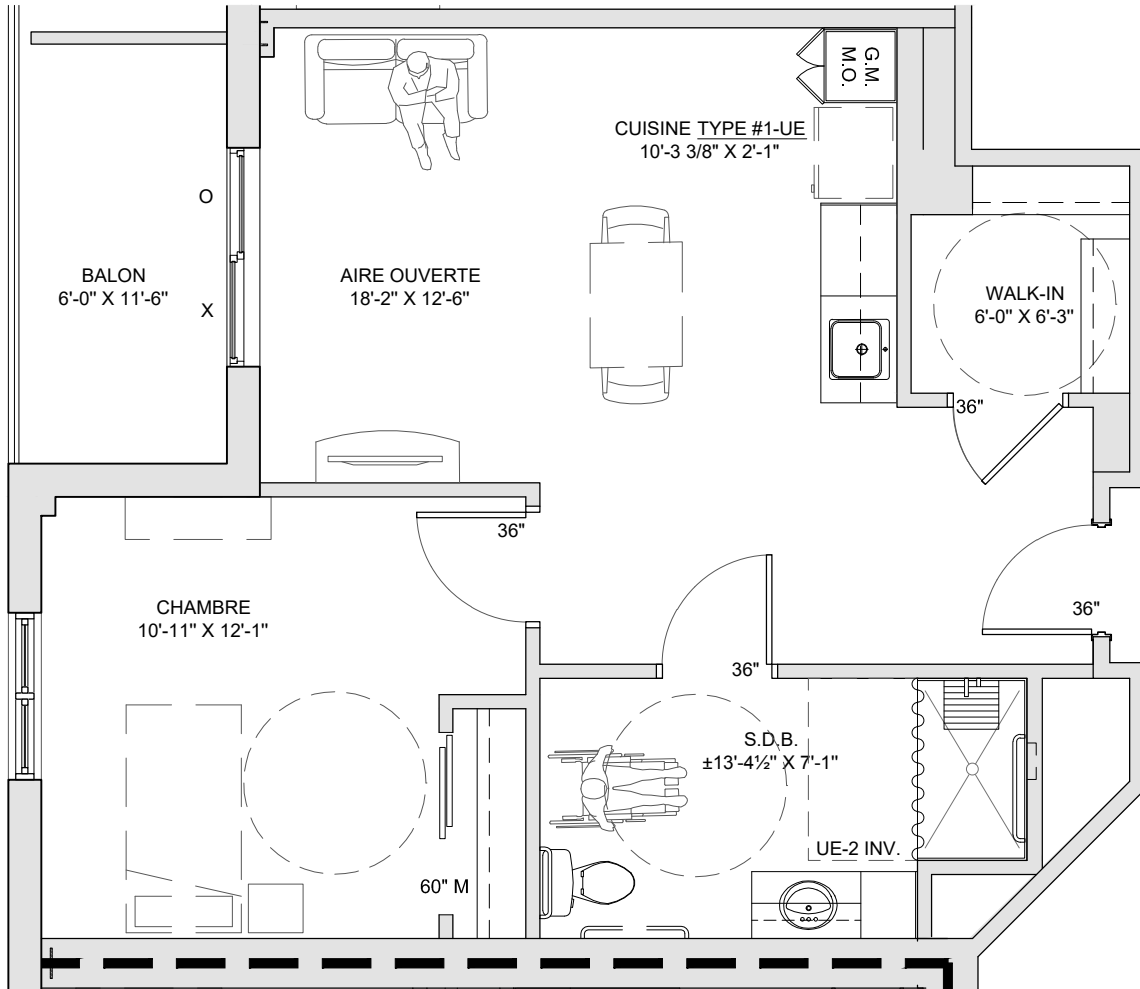

Le constructeur se réserve le droit de procéder aux modifications nécessaires et les dimensions et superficies construites peuvent varier de celles indiquées sur le plan. Les dimensions et les superficies indiquées sur les plans et dans les brochures sont à titre informatif seulement. Les dimensions linéaires indiquées sur les plans sont calculées d'un mur intérieur à un autre mur intérieur et basées sur les calculs architecturaux standards. La seule obligation du constructeur étant de délivrer un logement comportant le nombre de pièces prévues. Les photos des meubles, de l'aménagement et des revêtements sont également à titre indicatif.



AMQUI  
CHÂTEAU  
BELLEVUE

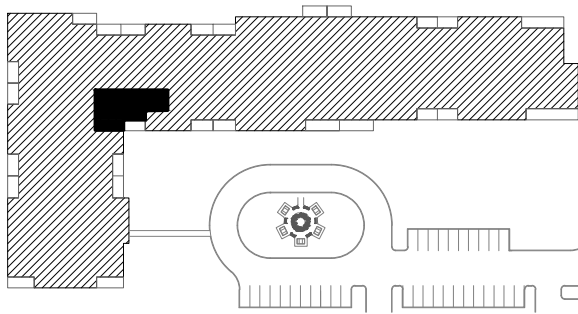

DATE DE RÉVISION : 2019-01-25

LOGEMENT TYPE : UE-TYPE "F" (3½)

# LOGEMENT : 1108

PIEDS CARRÉ LOG.  
626 pi.ca

PIEDS CARRÉ BALCON  
72 pi.ca

TOTAL  
698 pi.ca

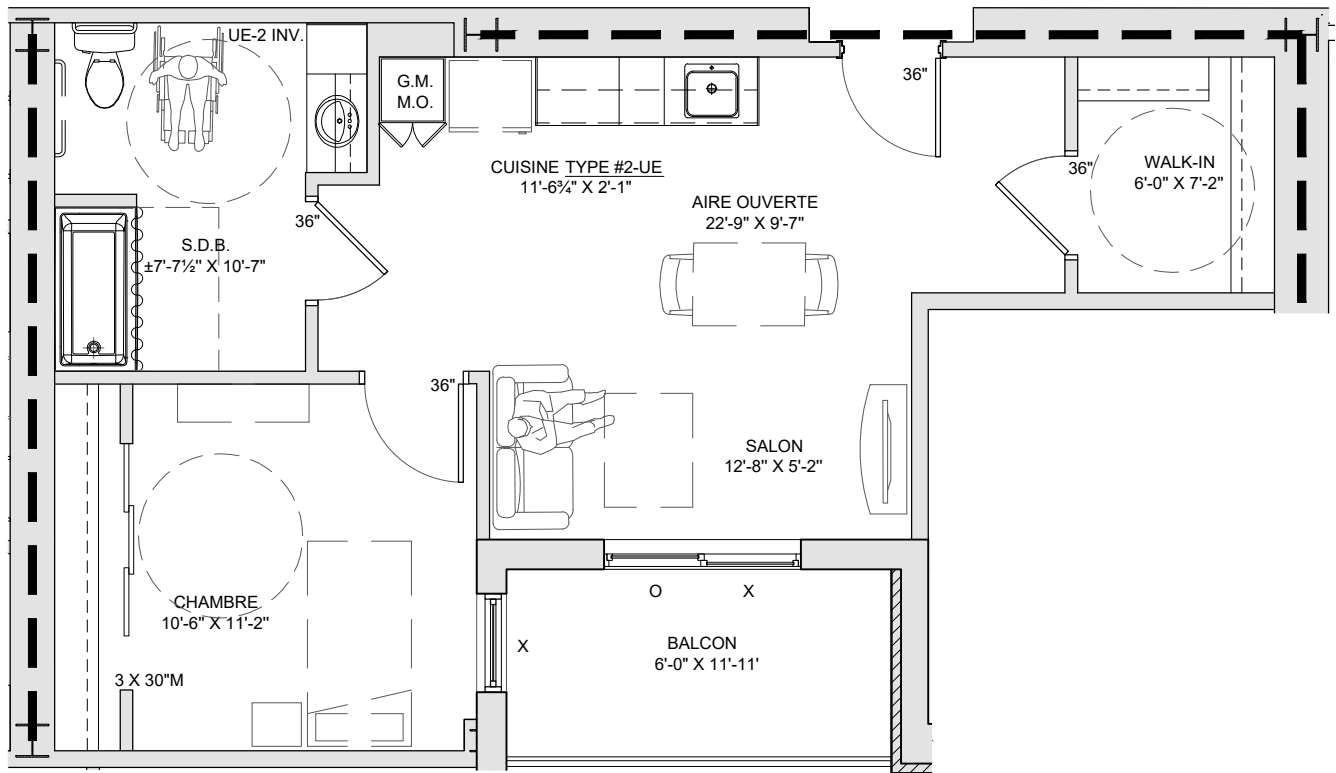

Le constructeur se réserve le droit de procéder aux modifications nécessaires et les dimensions et superficies construites peuvent varier de celles indiquées sur le plan. Les dimensions et les superficies indiquées sur les plans et dans les brochures sont à titre informatif seulement. Les dimensions linéaires indiquées sur les plans sont calculées d'un mur intérieur à un autre mur intérieur et basées sur les calculs architecturaux standards. La seule obligation du constructeur étant de délivrer un logement comportant le nombre de pièces prévues. Les photos des meubles, de l'aménagement et des revêtements sont également à titre indicatif.



AMQUI  
CHATEAU  
BELLEVUE

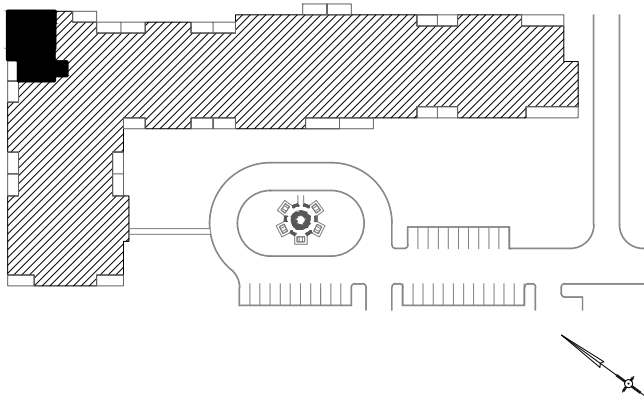

DATE DE RÉVISION :	2019-01-25
LOGEMENT TYPE :	UE-TYPE "G" (4½)
# LOGEMENT :	1109
PIEDS CARRÉ LOG. 958 pi.ca	PIEDS CARRÉ BALCON 70 pi.ca
TOTAL 1028 pi.ca	

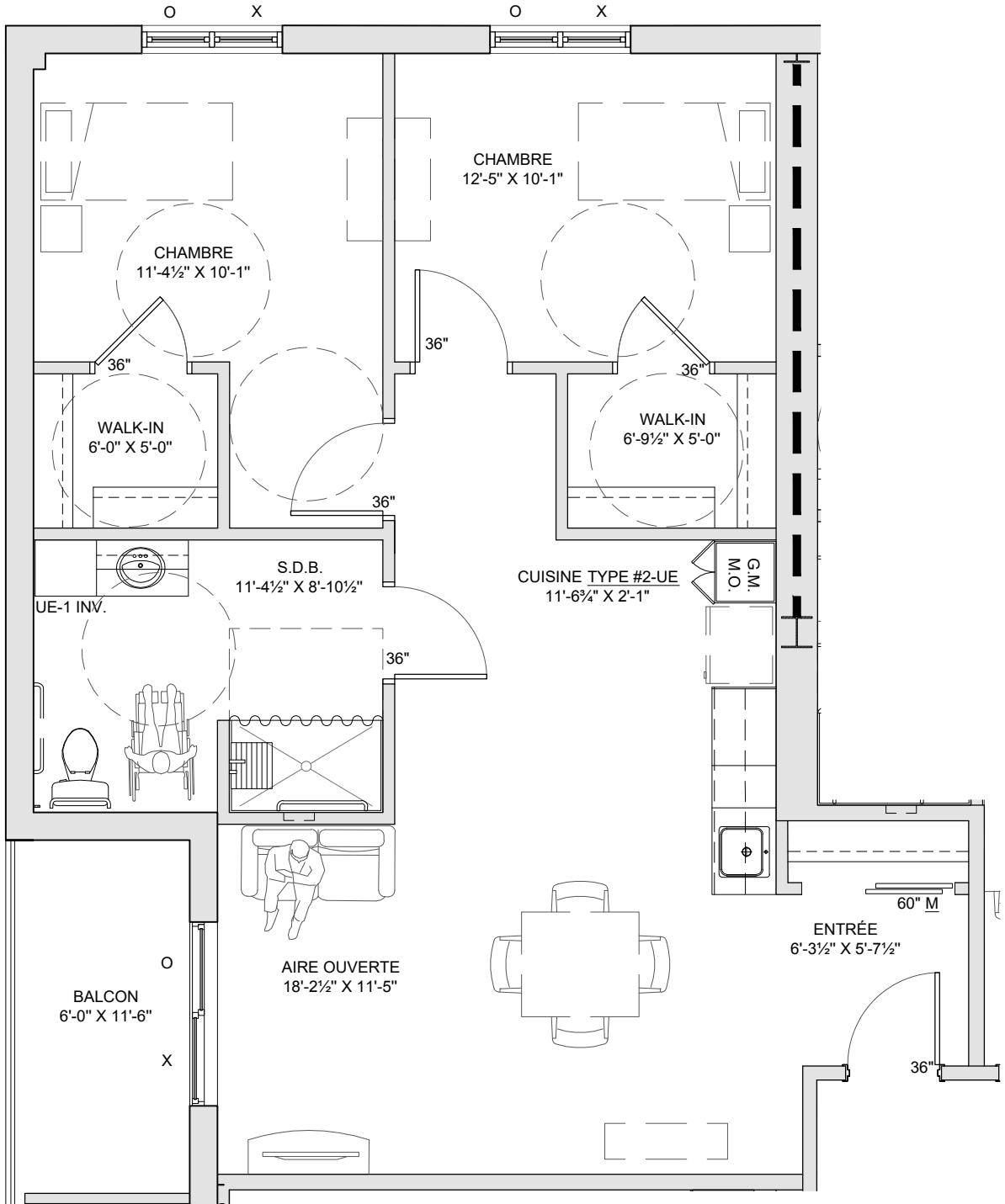

Le constructeur se réserve le droit de procéder aux modifications nécessaires et les dimensions et superficies construites peuvent varier de celles indiquées sur le plan. Les dimensions et les superficies indiquées sur les plans et dans les brochures sont à titre informatif seulement. Les dimensions linéaires indiquées sur les plans sont calculées d'un mur intérieur à un autre mur intérieur et basées sur les calculs architecturaux standards. La seule obligation du constructeur étant de délivrer un logement comportant le nombre de pièces prévues. Les photos des meubles, de l'aménagement et des revêtements sont également à titre indicatif.



AMQUI  
CHÂTEAU  
BELLEVUE

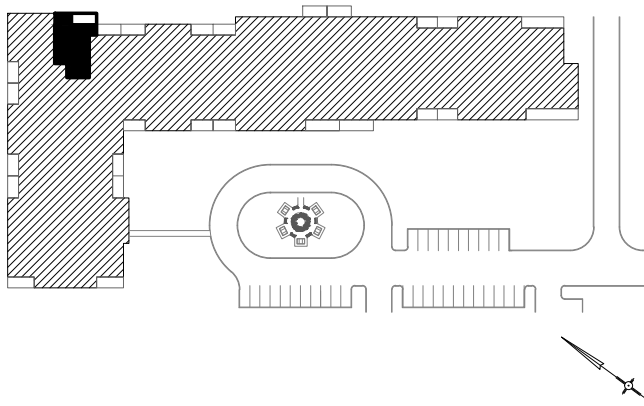

DATE DE RÉVISION :	2019-01-25
LOGEMENT TYPE :	UE-TYPE "U" (3½)
# LOGEMENT :	1111
PIEDS CARRÉ LOG. 634 pi.ca	PIEDS CARRÉ BALCON 71 pi.ca
TOTAL 705 pi.ca	

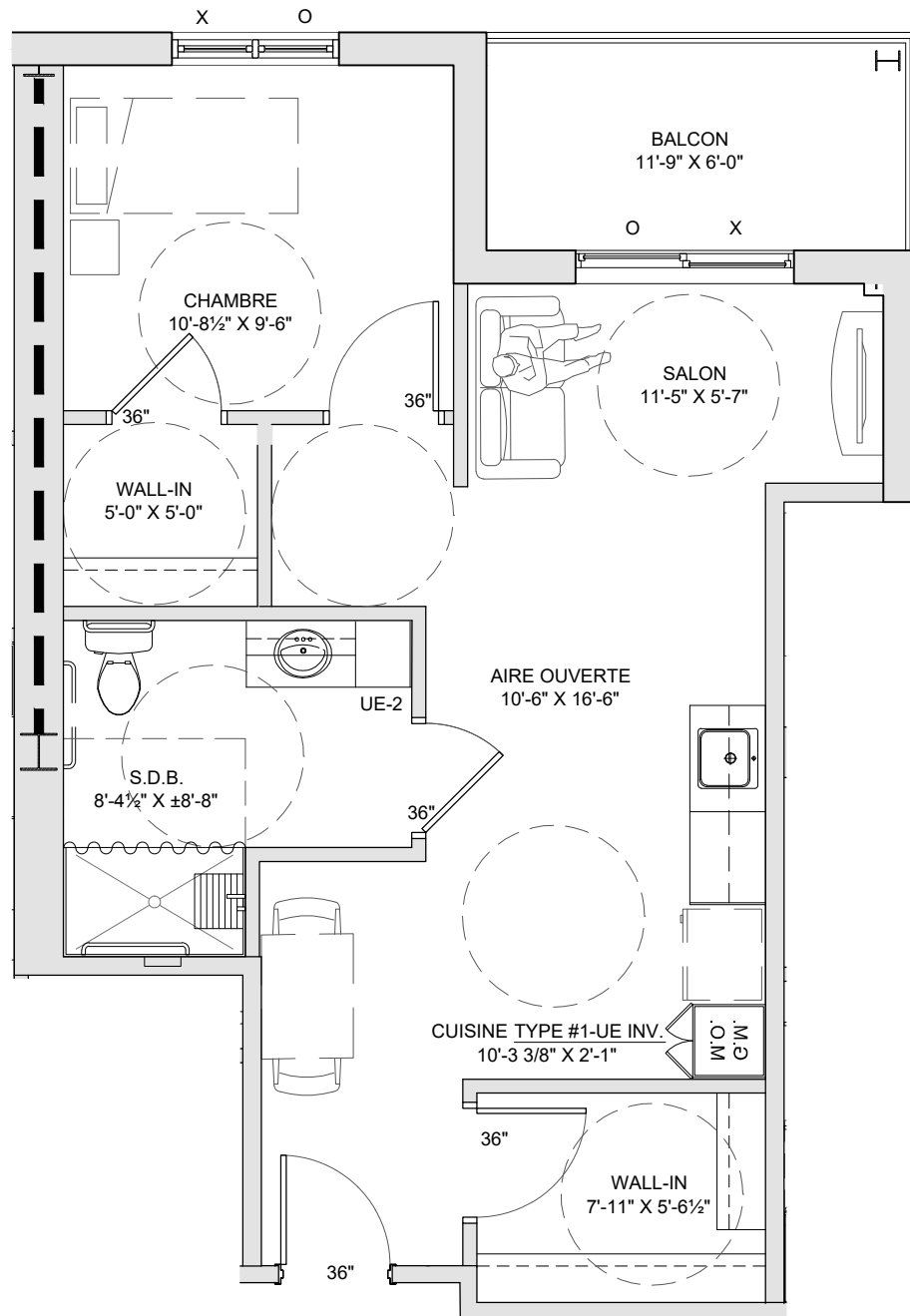

Le constructeur se réserve le droit de procéder aux modifications nécessaires et les dimensions et superficies construites peuvent varier de celles indiquées sur le plan. Les dimensions et les superficies indiquées sur les plans et dans les brochures sont à titre informatif seulement. Les dimensions linéaires indiquées sur les plans sont calculées d'un mur intérieur à un autre mur intérieur et basées sur les calculs architecturaux standards. La seule obligation du constructeur étant de délivrer un logement comportant le nombre de pièces prévues. Les photos des meubles, de l'aménagement et des revêtements sont également à titre indicatif.





AMQUI  
CHÂTEAU  
BELLEVUE

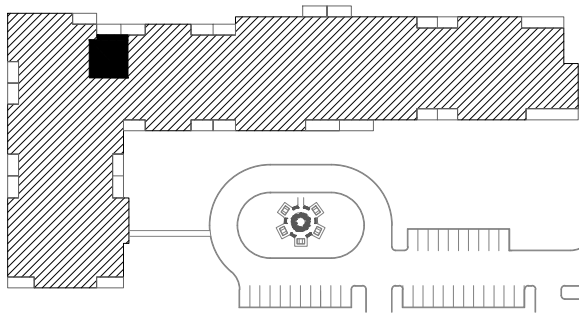

DATE DE RÉVISION : 2019-01-25

LOGEMENT TYPE : UE-TYPE "H" (STUDIO)

# LOGEMENT : 1113

PIEDS CARRÉ LOG.  
444 pi.ca

PIEDS CARRÉ BALCON  
77 pi.ca

TOTAL  
521 pi.ca

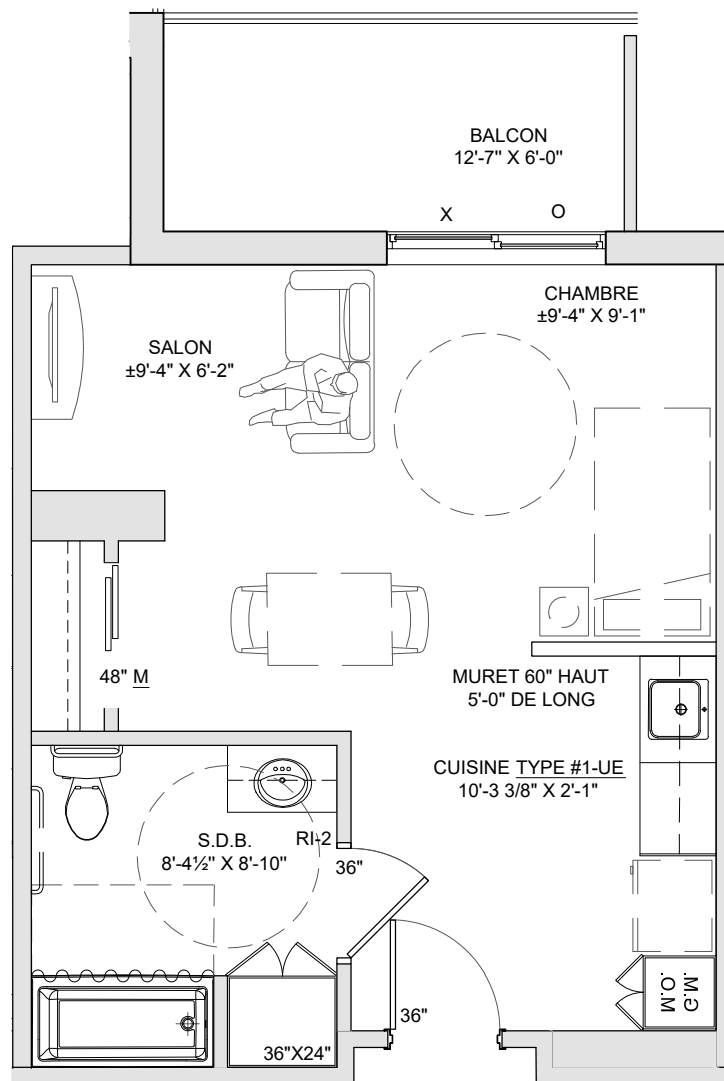

Le constructeur se réserve le droit de procéder aux modifications nécessaires et les dimensions et superficies construites peuvent varier de celles indiquées sur le plan. Les dimensions et les superficies indiquées sur les plans et dans les brochures sont à titre informatif seulement. Les dimensions linéaires indiquées sur les plans sont calculées d'un mur intérieur à un autre mur intérieur et basées sur les calculs architecturaux standards. La seule obligation du constructeur étant de délivrer un logement comportant le nombre de pièces prévues. Les photos des meubles, de l'aménagement et des revêtements sont également à titre indicatif.



AMQUI  
CHÂTEAU  
BELLEVUE

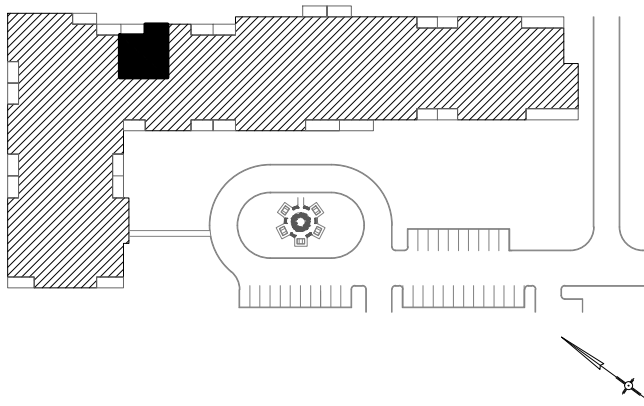

DATE DE RÉVISION :	2019-01-25
LOGEMENT TYPE :	UE-TYPE "I" (3½)
# LOGEMENT :	1115
PIEDS CARRÉ LOG. 608 pi.ca	PIEDS CARRÉ BALCON 77 pi.ca
TOTAL 685 pi.ca	

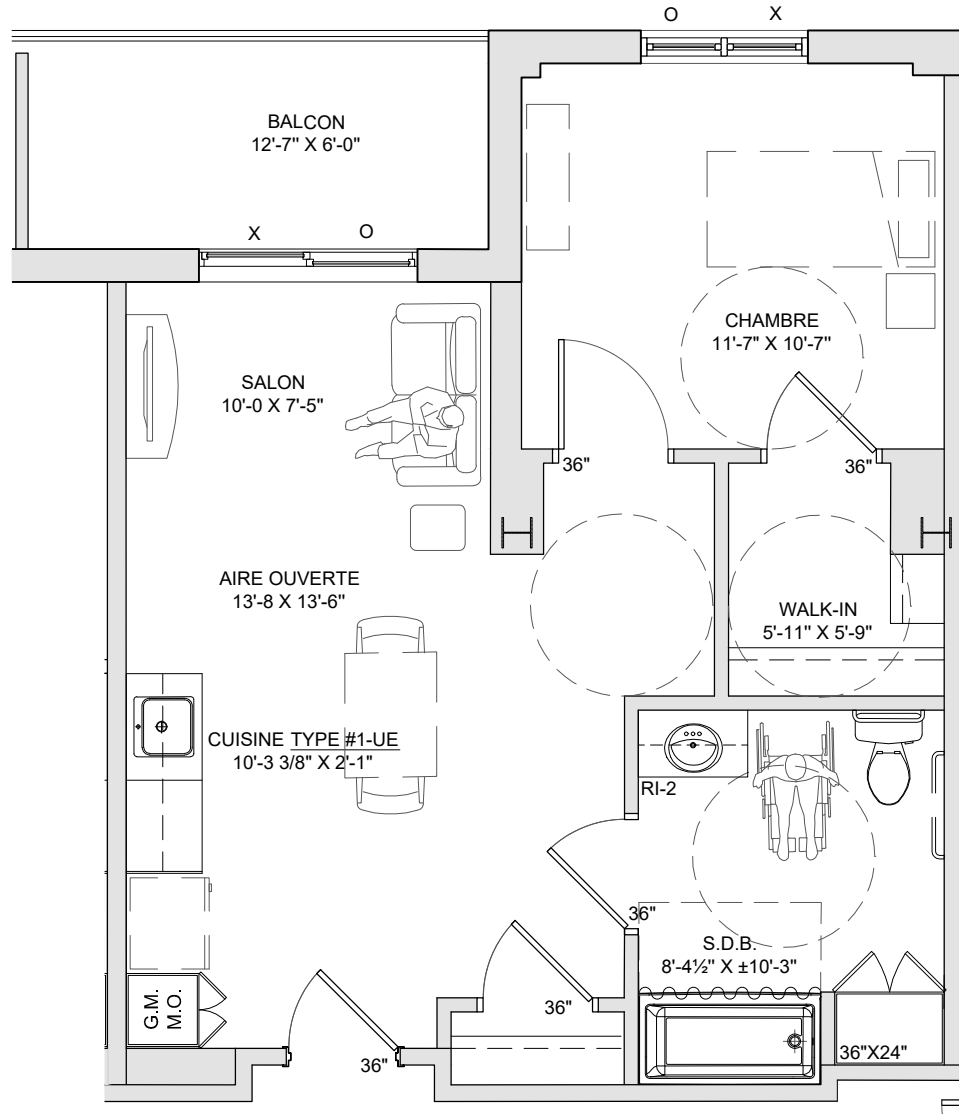

Le constructeur se réserve le droit de procéder aux modifications nécessaires et les dimensions et superficies construites peuvent varier de celles indiquées sur le plan. Les dimensions et les superficies indiquées sur les plans et dans les brochures sont à titre informatif seulement. Les dimensions linéaires indiquées sur les plans sont calculées d'un mur intérieur à un autre mur intérieur et basées sur les calculs architecturaux standards. La seule obligation du constructeur étant de délivrer un logement comportant le nombre de pièces prévues. Les photos des meubles, de l'aménagement et des revêtements sont également à titre indicatif.



AMQUI  
CHÂTEAU  
BELLEVUE

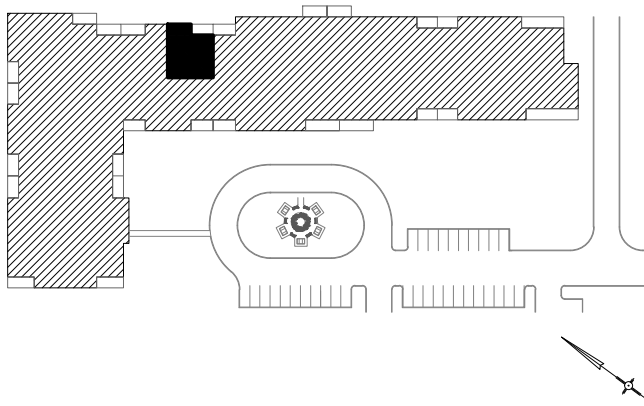

DATE DE RÉVISION :	2019-01-25
LOGEMENT TYPE :	UE-TYPE "I INV" (3½)
# LOGEMENT :	1117
PIEDS CARRÉ LOG. 653 pi.ca	PIEDS CARRÉ BALCON 73 pi.ca
TOTAL 726 pi.ca	

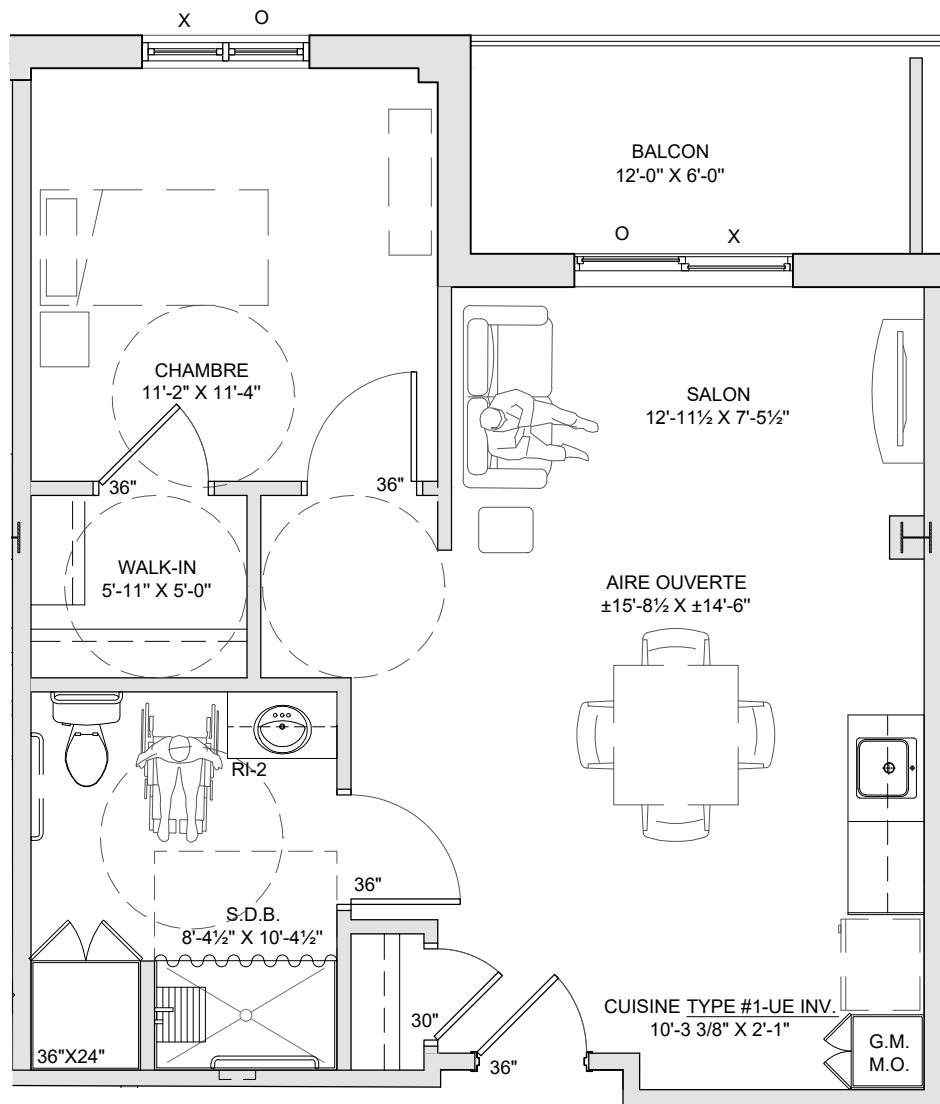

Le constructeur se réserve le droit de procéder aux modifications nécessaires et les dimensions et superficies construites peuvent varier de celles indiquées sur le plan. Les dimensions et les superficies indiquées sur les plans et dans les brochures sont à titre informatif seulement. Les dimensions linéaires indiquées sur les plans sont calculées d'un mur intérieur à un autre mur intérieur et basées sur les calculs architecturaux standards. La seule obligation du constructeur étant de délivrer un logement comportant le nombre de pièces prévues. Les photos des meubles, de l'aménagement et des revêtements sont également à titre indicatif.



AMQUI  
CHÂTEAU  
BELLEVUE

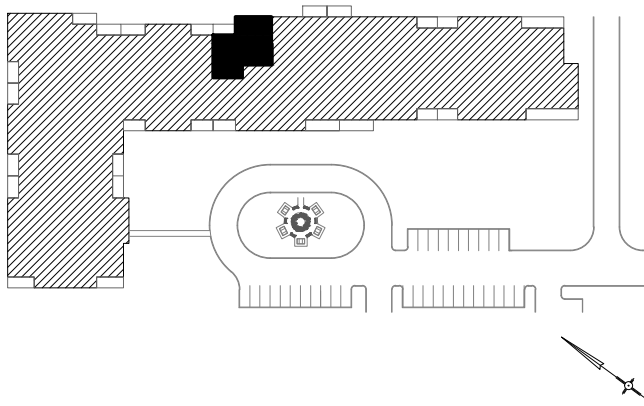

DATE DE RÉVISION :	2019-01-25
LOGEMENT TYPE :	UE-TYPE "K" (3½)
# LOGEMENT :	1119
PIEDS CARRÉ LOG.	625 pi.ca
PIEDS CARRÉ BALCON	73 pi.ca
TOTAL	698 pi.ca

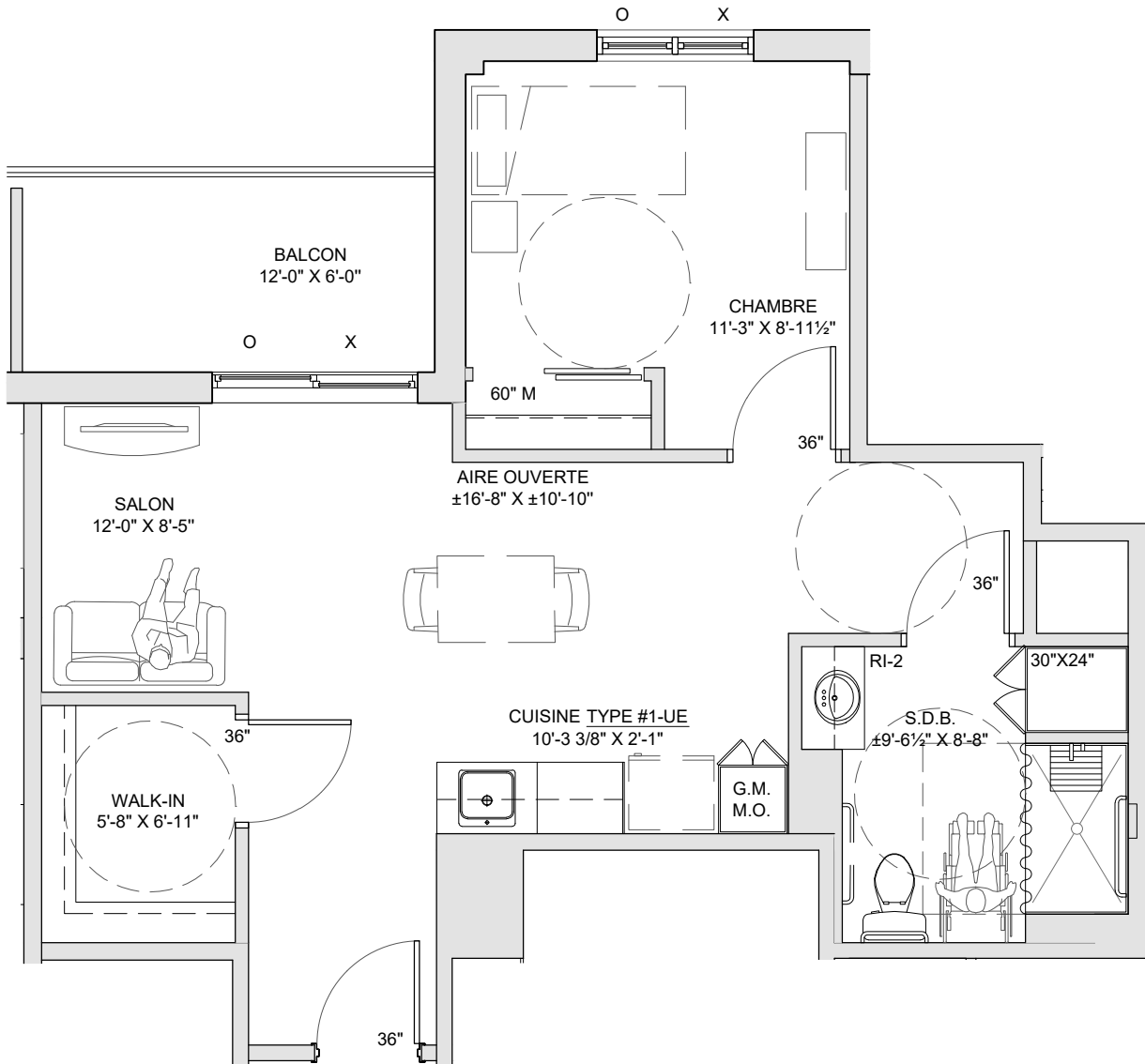

Le constructeur se réserve le droit de procéder aux modifications nécessaires et les dimensions et superficies construites peuvent varier de celles indiquées sur le plan. Les dimensions et les superficies indiquées sur les plans et dans les brochures sont à titre informatif seulement. Les dimensions linéaires indiquées sur les plans sont calculées d'un mur intérieur à un autre mur intérieur et basées sur les calculs architecturaux standards. La seule obligation du constructeur étant de délivrer un logement comportant le nombre de pièces prévues. Les photos des meubles, de l'aménagement et des revêtements sont également à titre indicatif.



AMQUI  
CHATEAU  
BELLEVUE

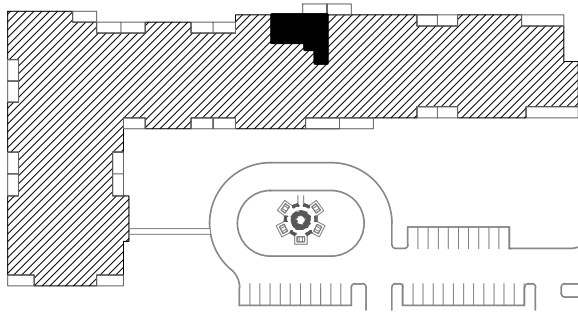

DATE DE RÉVISION : 2019-01-25

LOGEMENT TYPE : EU-TYPE "L" (2½)

# LOGEMENT : 1121

PIEDS CARRÉ LOG.  
650 pi.ca

PIEDS CARRÉ BALCON  
80 pi.ca

TOTAL  
730 pi.ca

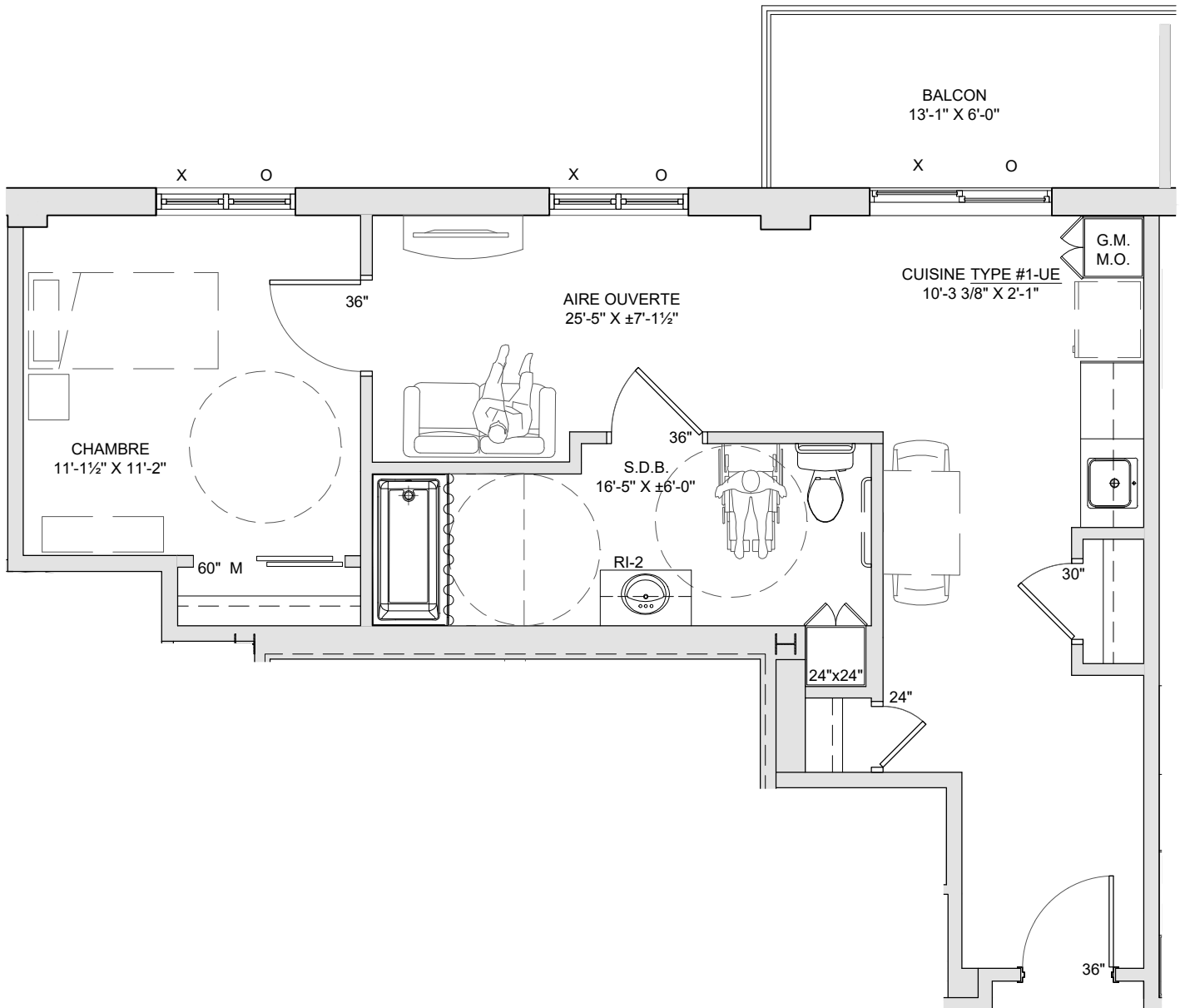

Le constructeur se réserve le droit de procéder aux modifications nécessaires et les dimensions et superficies construites peuvent varier de celles indiquées sur le plan. Les dimensions et les superficies indiquées sur les plans et dans les brochures sont à titre informatif seulement. Les dimensions linéaires indiquées sur les plans sont calculées d'un mur intérieur à un autre mur intérieur et basées sur les calculs architecturaux standards. La seule obligation du constructeur étant de délivrer un logement comportant le nombre de pièces prévues. Les photos des meubles, de l'aménagement et des revêtements sont également à titre indicatif.



AMQUI  
CHATEAU  
BELLEVUE

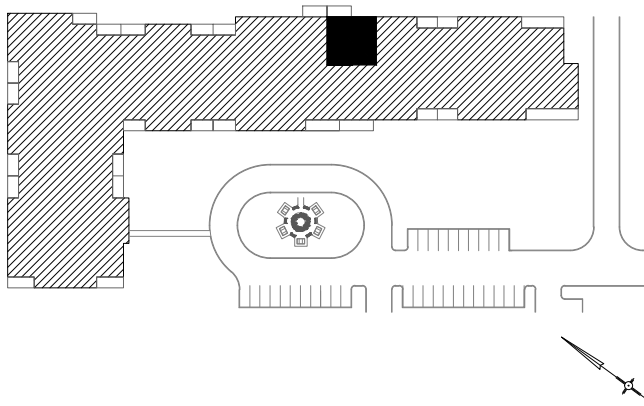

DATE DE RÉVISION :	2019-01-25
LOGEMENT TYPE :	UE-TYPE "N" (3½)
# LOGEMENT :	1123
PIEDS CARRÉ LOG.	660 pi.ca
PIEDS CARRÉ BALCON	80 pi.ca
TOTAL	740 pi.ca

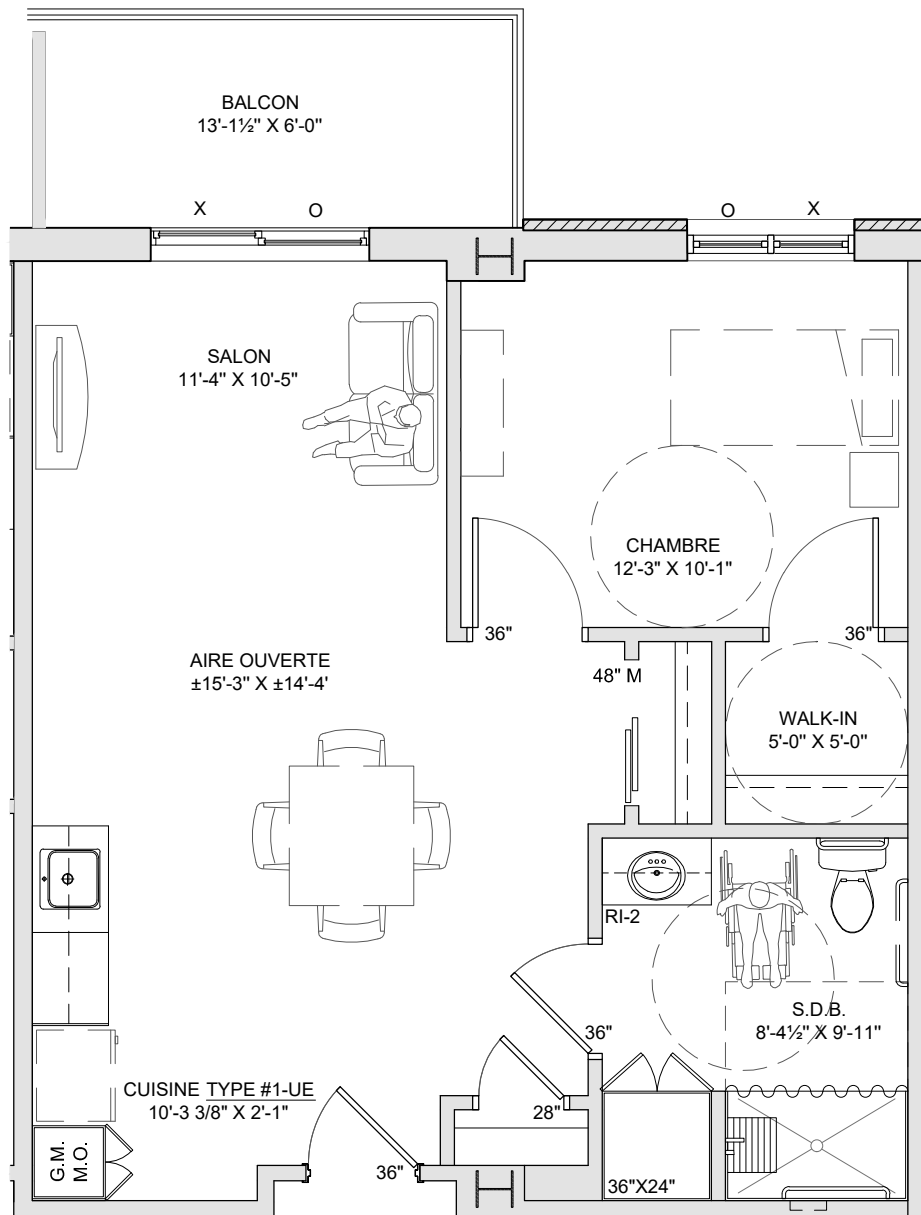

Le constructeur se réserve le droit de procéder aux modifications nécessaires et les dimensions et superficies construites peuvent varier de celles indiquées sur le plan. Les dimensions et les superficies indiquées sur les plans et dans les brochures sont à titre informatif seulement. Les dimensions linéaires indiquées sur les plans sont calculées d'un mur intérieur à un autre mur intérieur et basées sur les calculs architecturaux standards. La seule obligation du constructeur étant de délivrer un logement comportant le nombre de pièces prévues. Les photos des meubles, de l'aménagement et des revêtements sont également à titre indicatif.



AMQUI  
CHATEAU  
BELLEVUE

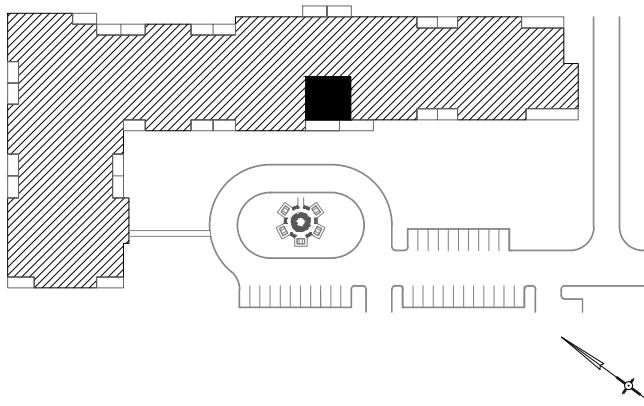

DATE DE RÉVISION :	2019-01-25
LOGEMENT TYPE :	UE-TYPE "M" (3½)
# LOGEMENT :	1124
PIEDS CARRÉ LOG.	591 pi.ca
PIEDS CARRÉ BALCON	112 pi.ca
TOTAL	703 pi.ca

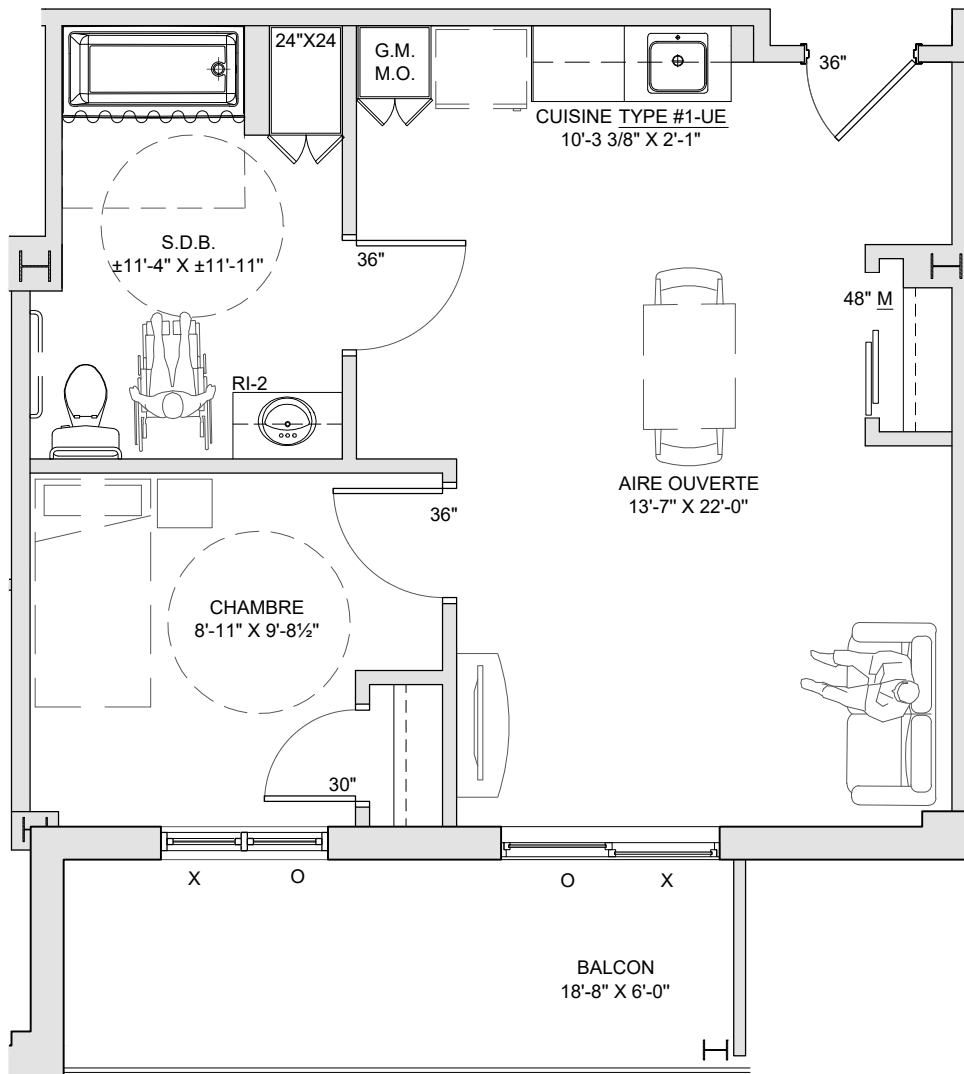

Le constructeur se réserve le droit de procéder aux modifications nécessaires et les dimensions et superficies construites peuvent varier de celles indiquées sur le plan. Les dimensions et les superficies indiquées sur les plans et dans les brochures sont à titre informatif seulement. Les dimensions linéaires indiquées sur les plans sont calculées d'un mur intérieur à un autre mur intérieur et basées sur les calculs architecturaux standards. La seule obligation du constructeur étant de délivrer un logement comportant le nombre de pièces prévues. Les photos des meubles, de l'aménagement et des revêtements sont également à titre indicatif.



AMQUI  
CHÂTEAU  
BELLEVUE

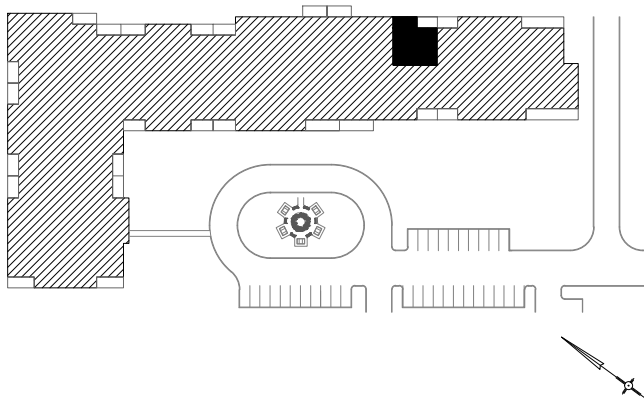

DATE DE RÉVISION :	2019-01-25
LOGEMENT TYPE :	UE-TYPE "P" (3½)
# LOGEMENT :	1125
PIEDS CARRÉ LOG.	571 pi.ca
PIEDS CARRÉ BALCON	67 pi.ca
TOTAL	638 pi.ca

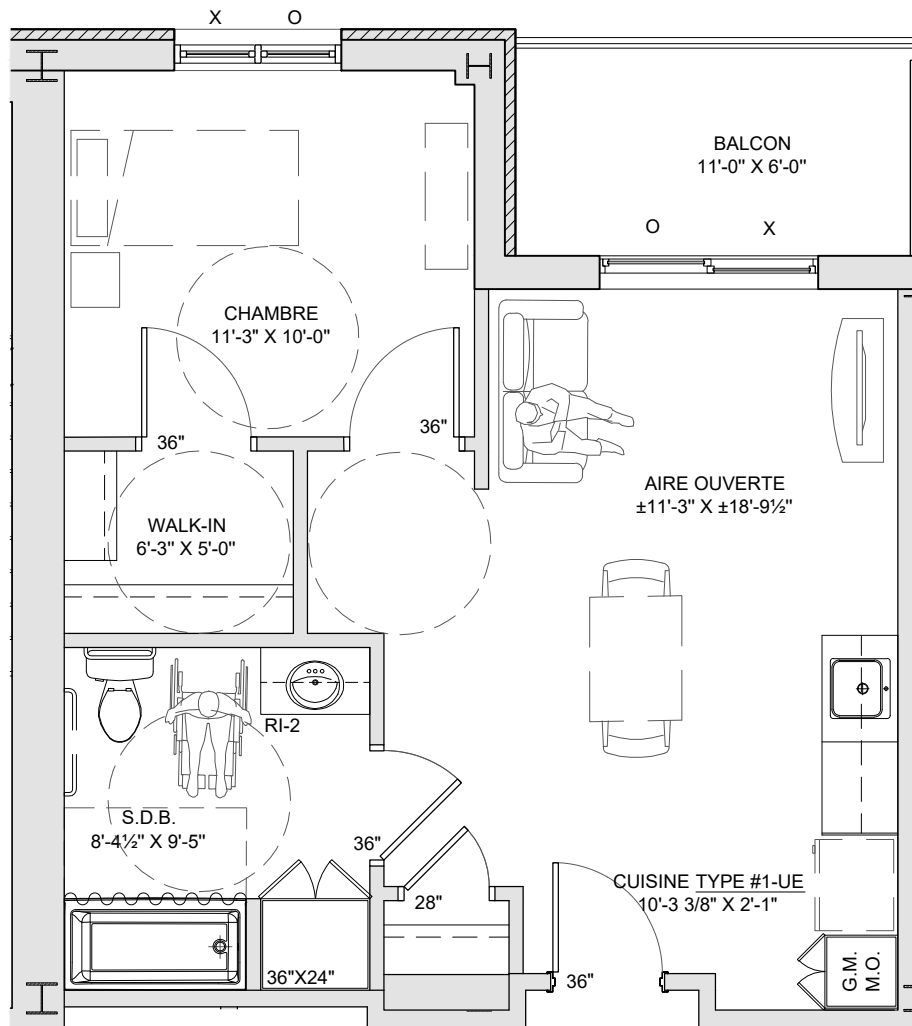

Le constructeur se réserve le droit de procéder aux modifications nécessaires et les dimensions et superficies construites peuvent varier de celles indiquées sur le plan. Les dimensions et les superficies indiquées sur les plans et dans les brochures sont à titre informatif seulement. Les dimensions linéaires indiquées sur les plans sont calculées d'un mur intérieur à un autre mur intérieur et basées sur les calculs architecturaux standards. La seule obligation du constructeur étant de délivrer un logement comportant le nombre de pièces prévues. Les photos des meubles, de l'aménagement et des revêtements sont également à titre indicatif.





AMQUI  
CHATEAU  
BELLEVUE

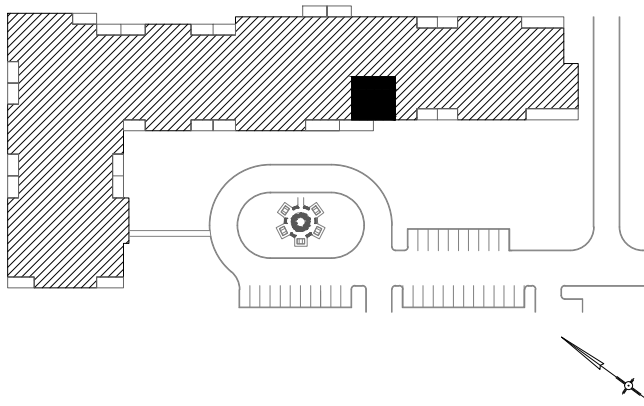

DATE DE RÉVISION :	2019-01-25
LOGEMENT TYPE :	UE-TYPE "M INV" (3½)
# LOGEMENT :	1126
PIEDS CARRÉ LOG.	554 pi.ca
PIEDS CARRÉ BALCON	112 pi.ca
TOTAL	666 pi.ca

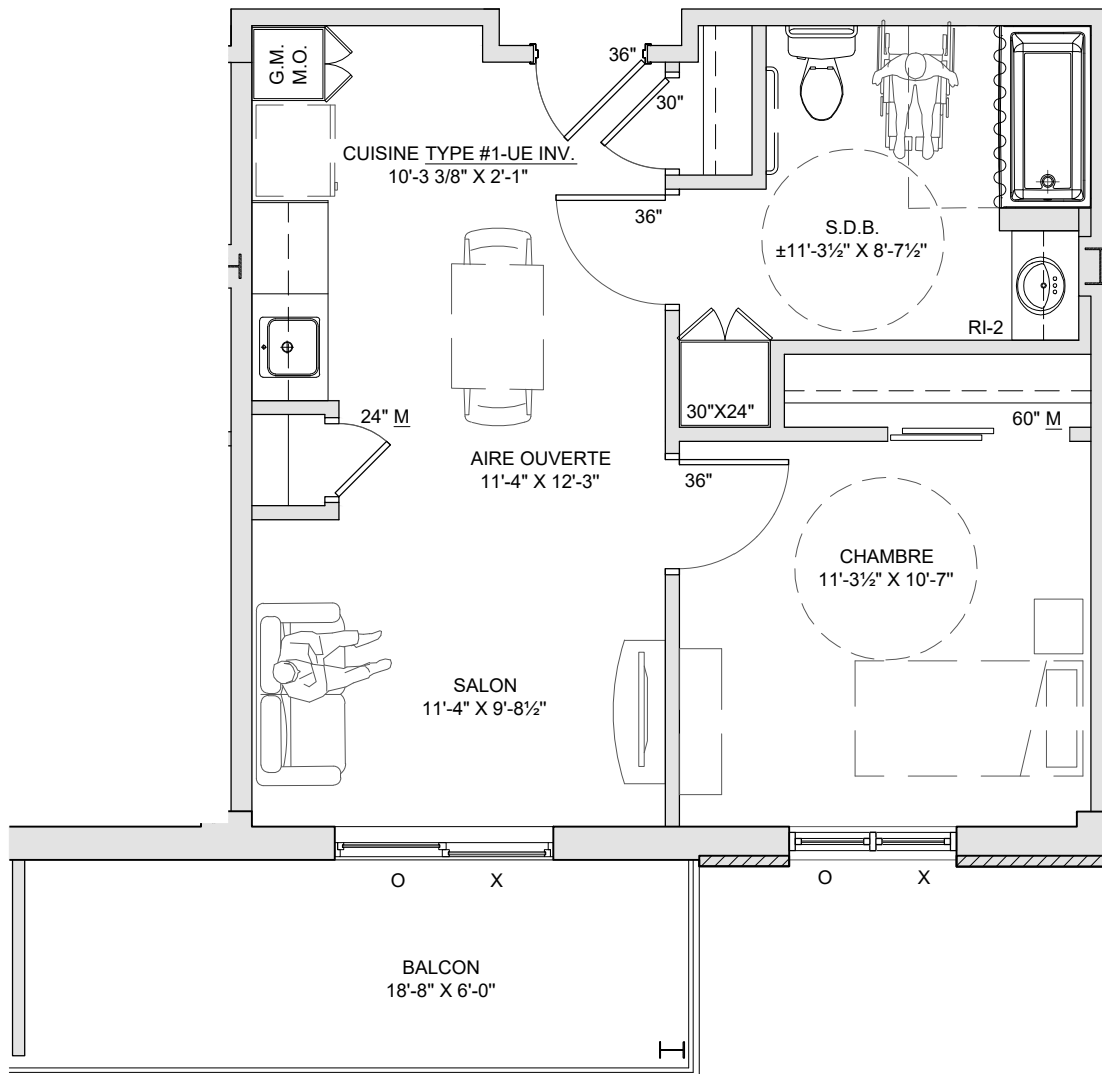

Le constructeur se réserve le droit de procéder aux modifications nécessaires et les dimensions et superficies construites peuvent varier de celles indiquées sur le plan. Les dimensions et les superficies indiquées sur les plans et dans les brochures sont à titre informatif seulement. Les dimensions linéaires indiquées sur les plans sont calculées d'un mur intérieur à un autre mur intérieur et basées sur les calculs architecturaux standards. La seule obligation du constructeur étant de délivrer un logement comportant le nombre de pièces prévues. Les photos des meubles, de l'aménagement et des revêtements sont également à titre indicatif.



AMQUI  
CHÂTEAU  
BELLEVUE

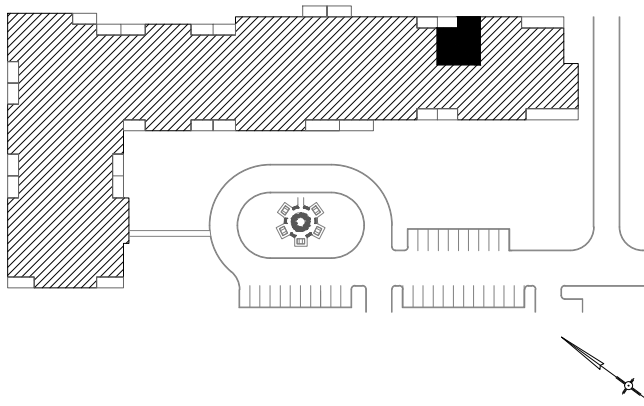

DATE DE RÉVISION :	2019-01-25
LOGEMENT TYPE :	UE-TYPE "P INV" (3½)
# LOGEMENT :	1127
PIEDS CARRÉ LOG.	584 pi.ca
PIEDS CARRÉ BALCON	67 pi.ca
TOTAL	651 pi.ca

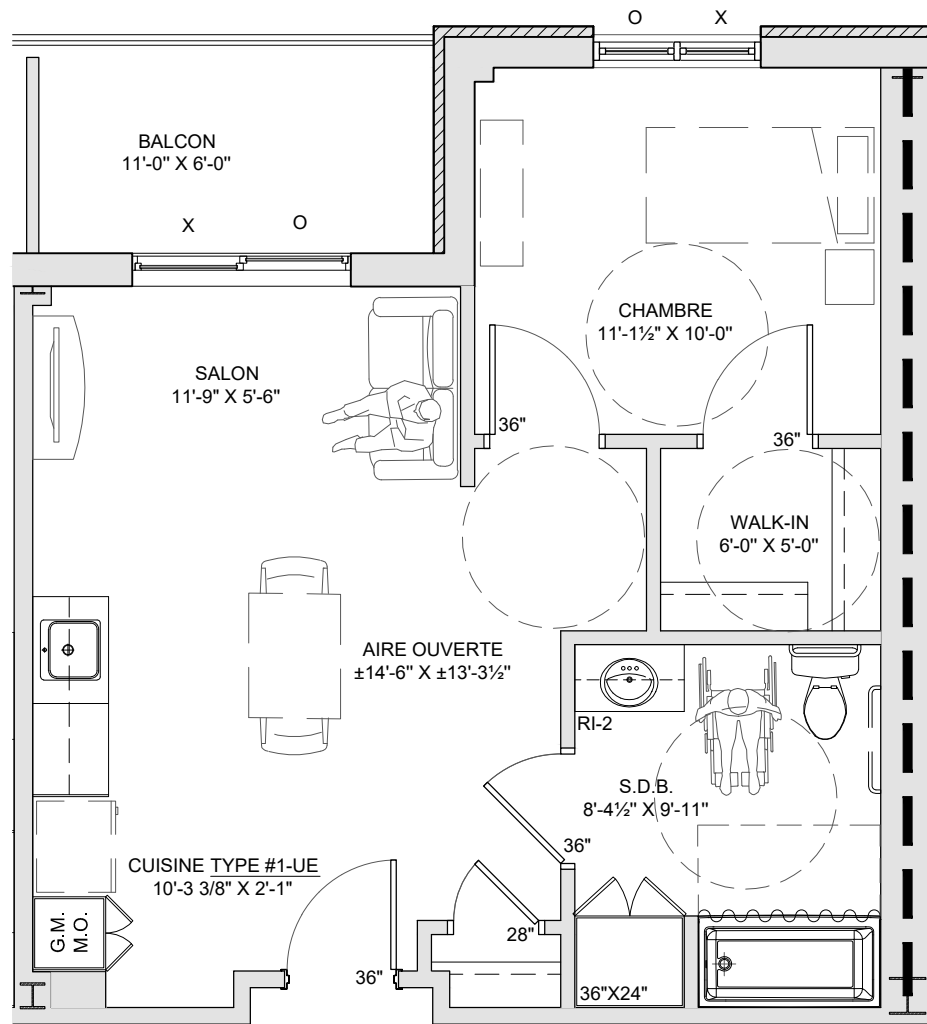

Le constructeur se réserve le droit de procéder aux modifications nécessaires et les dimensions et superficies construites peuvent varier de celles indiquées sur le plan. Les dimensions et les superficies indiquées sur les plans et dans les brochures sont à titre informatif seulement. Les dimensions linéaires indiquées sur les plans sont calculées d'un mur intérieur à un autre mur intérieur et basées sur les calculs architecturaux standards. La seule obligation du constructeur étant de délivrer un logement comportant le nombre de pièces prévues. Les photos des meubles, de l'aménagement et des revêtements sont également à titre indicatif.



AMQUI  
CHÂTEAU  
BELLEVUE

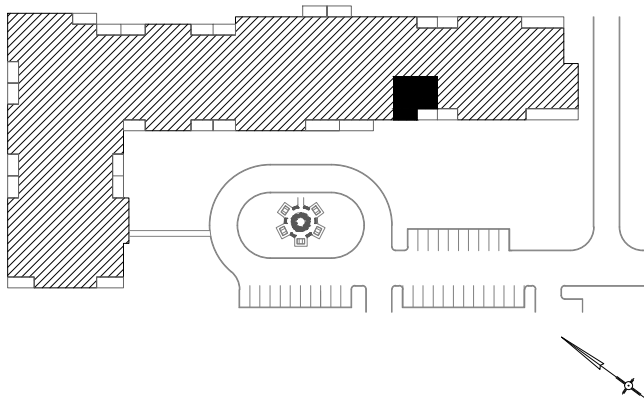

DATE DE RÉVISION :	2019-01-25
LOGEMENT TYPE :	UE-TYPE "O" (3½)
# LOGEMENT :	1128
PIEDS CARRÉ LOG.	485 pi.ca
PIEDS CARRÉ BALCON	67 pi.ca
TOTAL	552 pi.ca

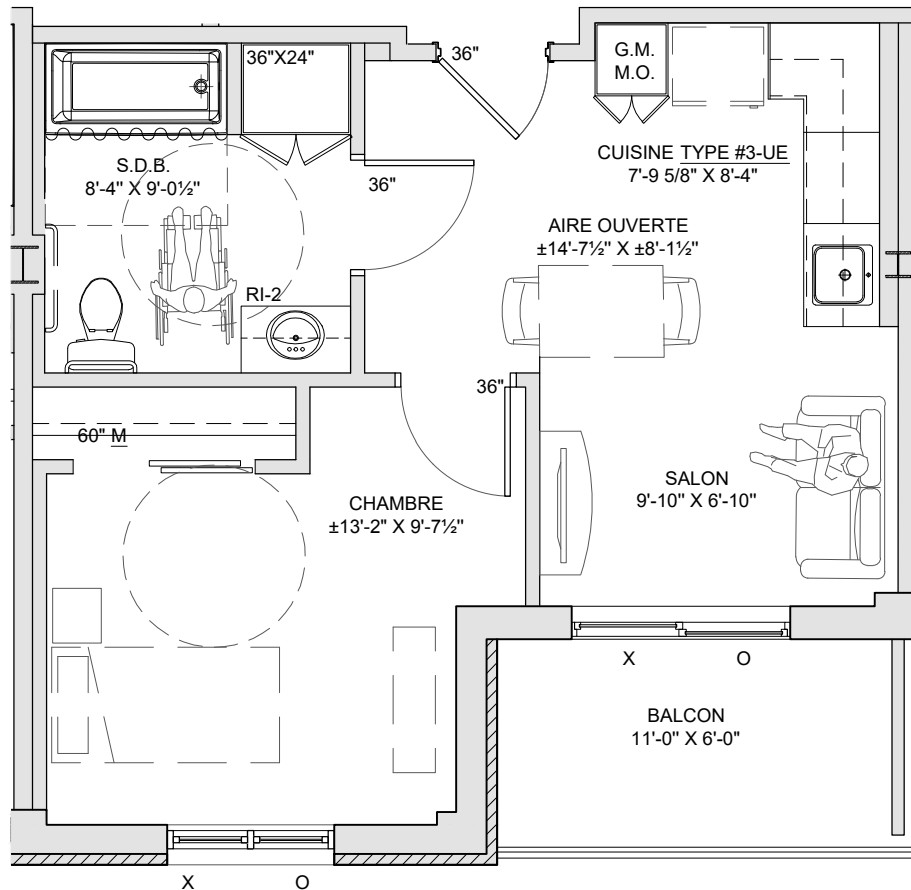

Le constructeur se réserve le droit de procéder aux modifications nécessaires et les dimensions et superficies construites peuvent varier de celles indiquées sur le plan. Les dimensions et les superficies indiquées sur les plans et dans les brochures sont à titre informatif seulement. Les dimensions linéaires indiquées sur les plans sont calculées d'un mur intérieur à un autre mur intérieur et basées sur les calculs architecturaux standards. La seule obligation du constructeur étant de délivrer un logement comportant le nombre de pièces prévues. Les photos des meubles, de l'aménagement et des revêtements sont également à titre indicatif.



AMQUI  
CHÂTEAU  
BELLEVUE

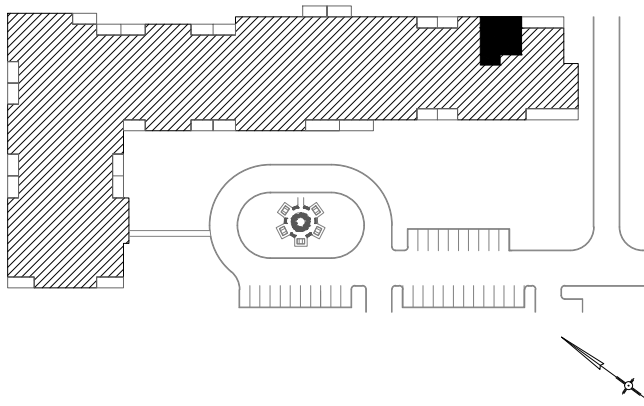

DATE DE RÉVISION :	2019-01-25
LOGEMENT TYPE :	UE-TYPE "Q" (3½)
# LOGEMENT :	1129
PIEDS CARRÉ LOG.	520 pi.ca
PIEDS CARRÉ BALCON	69 pi.ca
TOTAL	589 pi.ca

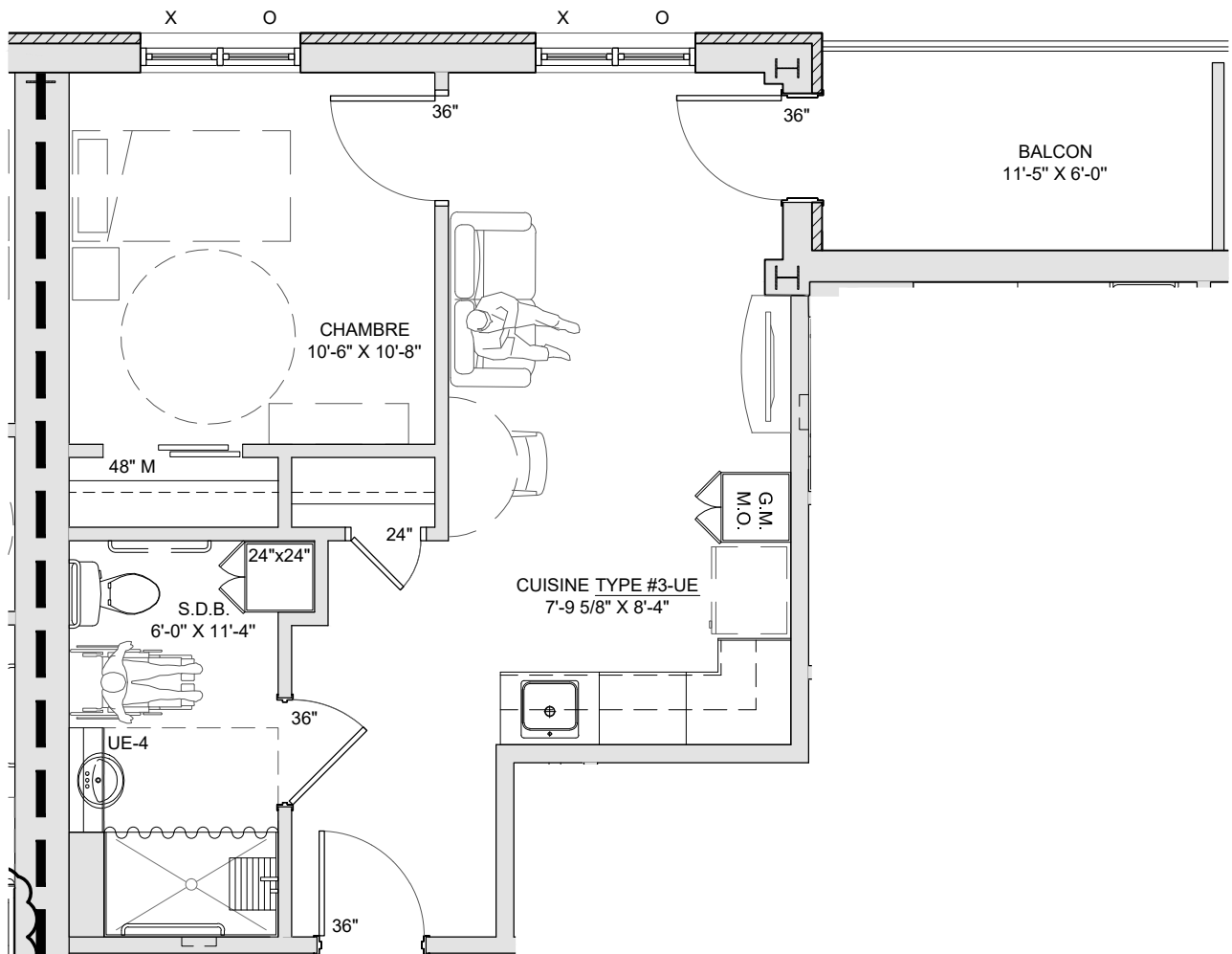

Le constructeur se réserve le droit de procéder aux modifications nécessaires et les dimensions et superficies construites peuvent varier de celles indiquées sur le plan. Les dimensions et les superficies indiquées sur les plans et dans les brochures sont à titre informatif seulement. Les dimensions linéaires indiquées sur les plans sont calculées d'un mur intérieur à un autre mur intérieur et basées sur les calculs architecturaux standards. La seule obligation du constructeur étant de délivrer un logement comportant le nombre de pièces prévues. Les photos des meubles, de l'aménagement et des revêtements sont également à titre indicatif.



AMQUI  
CHATEAU  
BELLEVUE

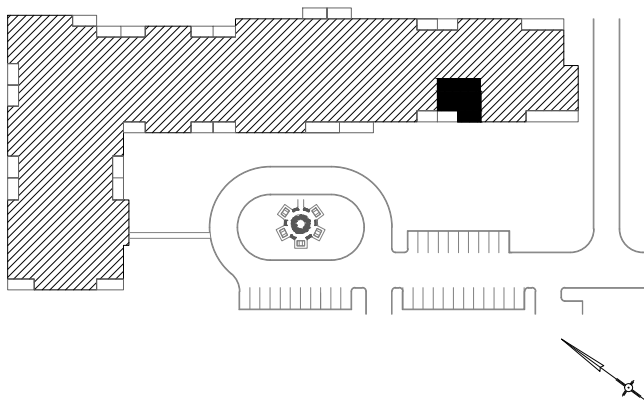

DATE DE RÉVISION :	2019-01-25
LOGEMENT TYPE :	UE-TYPE "O INV" (3 1/2)
# LOGEMENT :	1130
PIEDS CARRÉ LOG.	490 pi.ca
PIEDS CARRÉ BALCON	67 pi.ca
TOTAL	557 pi.ca

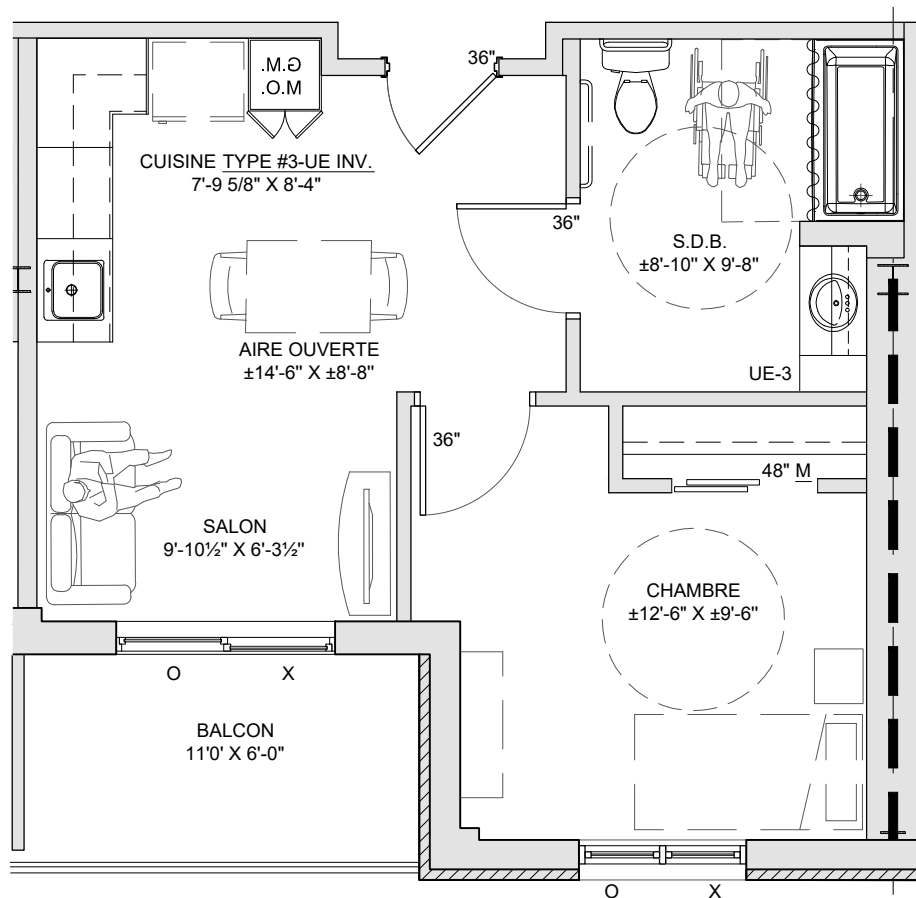

Le constructeur se réserve le droit de procéder aux modifications nécessaires et les dimensions et superficies construites peuvent varier de celles indiquées sur le plan. Les dimensions et les superficies indiquées sur les plans et dans les brochures sont à titre informatif seulement. Les dimensions linéaires indiquées sur les plans sont calculées d'un mur intérieur à un autre mur intérieur et basées sur les calculs architecturaux standards. La seule obligation du constructeur étant de délivrer un logement comportant le nombre de pièces prévues. Les photos des meubles, de l'aménagement et des revêtements sont également à titre indicatif.



AMQUI  
CHATEAU  
BELLEVUE

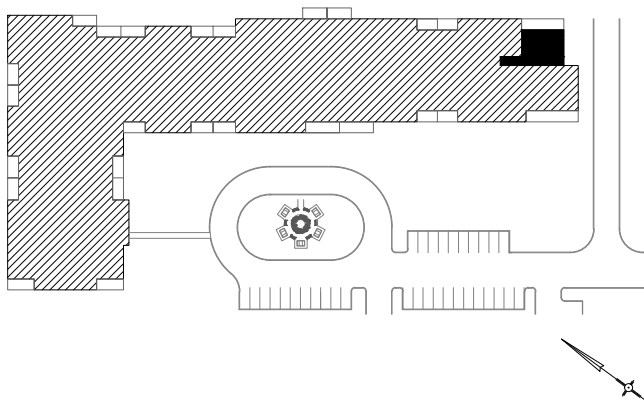

DATE DE RÉVISION :	2019-01-25
LOGEMENT TYPE :	UE-TYPE "S" (STUDIO)
# LOGEMENT :	1131
PIEDS CARRÉ LOG.	526 pi.ca
PIEDS CARRÉ BALCON	69 pi.ca
TOTAL	595 pi.ca

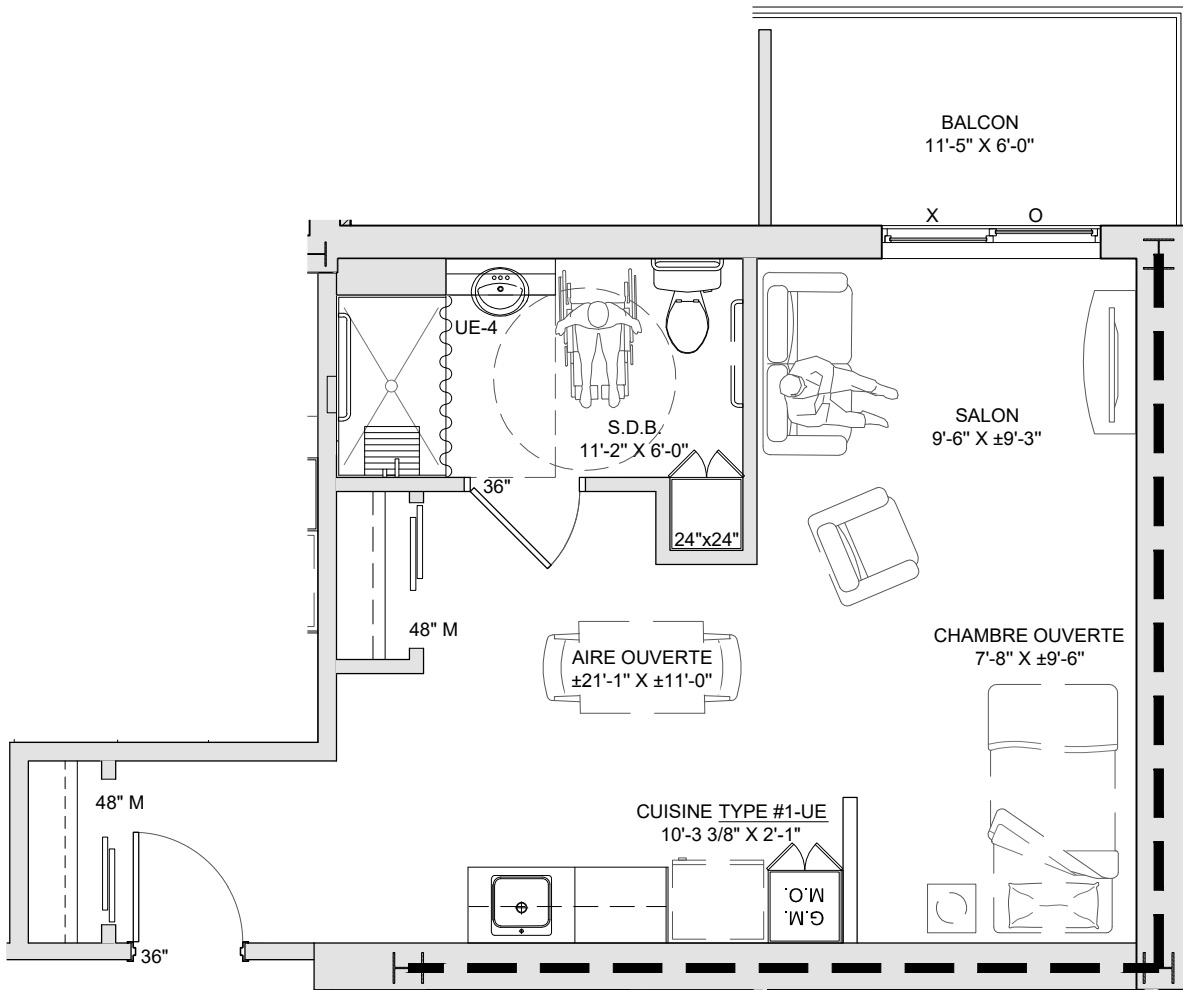

Le constructeur se réserve le droit de procéder aux modifications nécessaires et les dimensions et superficies construites peuvent varier de celles indiquées sur le plan. Les dimensions et les superficies indiquées sur les plans et dans les brochures sont à titre informatif seulement. Les dimensions linéaires indiquées sur les plans sont calculées d'un mur intérieur à un autre mur intérieur et basées sur les calculs architecturaux standards. La seule obligation du constructeur étant de délivrer un logement comportant le nombre de pièces prévues. Les photos des meubles, de l'aménagement et des revêtements sont également à titre indicatif.



AMQUI  
CHATEAU  
BELLEVUE

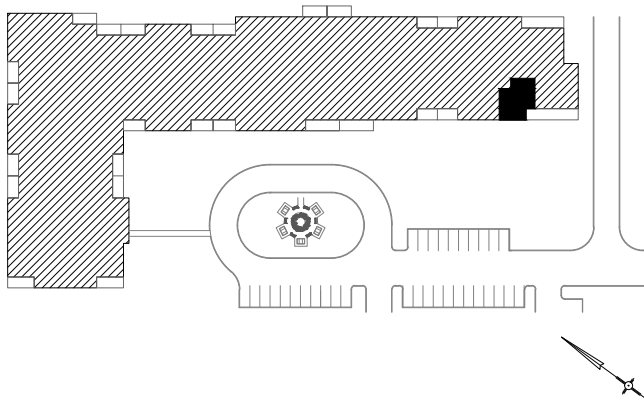

DATE DE RÉVISION :	2019-01-25
LOGEMENT TYPE :	UE-TYPE "R" (STUDIO)
# LOGEMENT :	1132
PIEDS CARRÉ LOG.	412 pi.ca
PIEDS CARRÉ BALCON	86 pi.ca
TOTAL	498 pi.ca

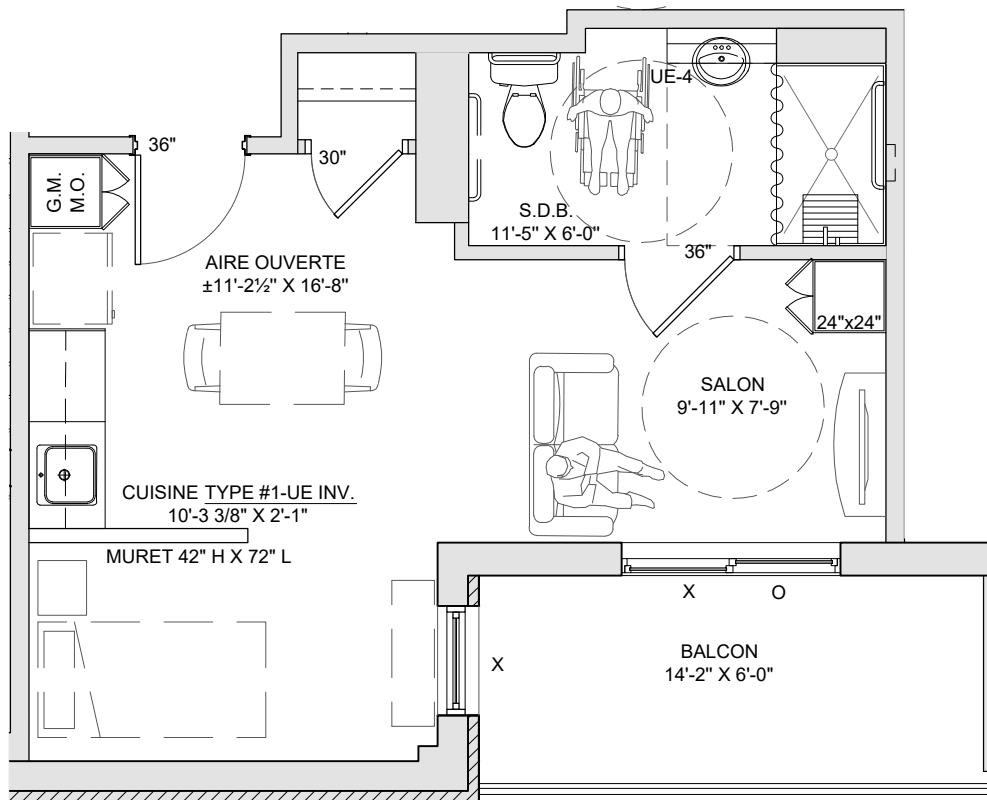

Le constructeur se réserve le droit de procéder aux modifications nécessaires et les dimensions et superficies construites peuvent varier de celles indiquées sur le plan. Les dimensions et les superficies indiquées sur les plans et dans les brochures sont à titre informatif seulement. Les dimensions linéaires indiquées sur les plans sont calculées d'un mur intérieur à un autre mur intérieur et basées sur les calculs architecturaux standards. La seule obligation du constructeur étant de délivrer un logement comportant le nombre de pièces prévues. Les photos des meubles, de l'aménagement et des revêtements sont également à titre indicatif.



AMQUI  
CHATEAU  
BELLEVUE

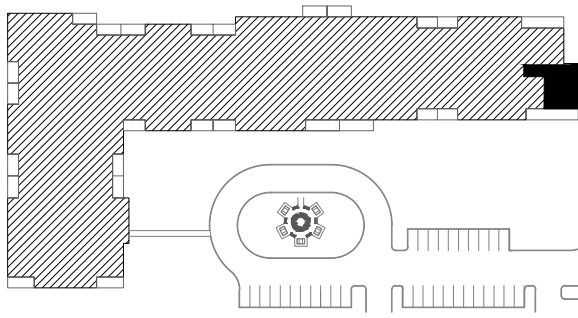

DATE DE RÉVISION : 2019-01-25

LOGEMENT TYPE : UE-TYPE "T" (STUDIO)

# LOGEMENT : 1134

PIEDS CARRÉ LOG.  
518 pi.ca

PIEDS CARRÉ BALCON  
86 pi.ca

TOTAL  
604 pi.ca

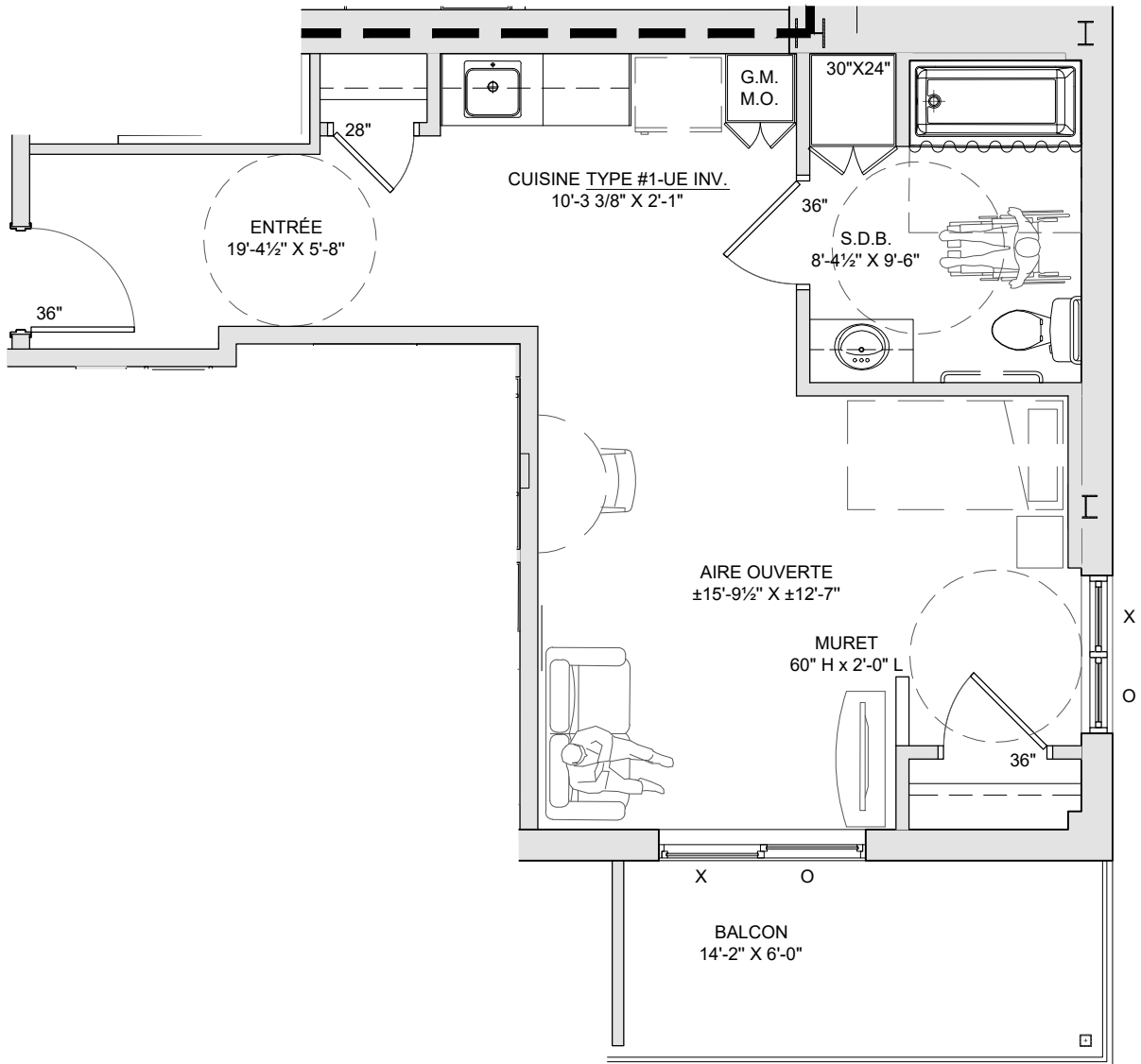

Le constructeur se réserve le droit de procéder aux modifications nécessaires et les dimensions et superficies construites peuvent varier de celles indiquées sur le plan. Les dimensions et les superficies indiquées sur les plans et dans les brochures sont à titre informatif seulement. Les dimensions linéaires indiquées sur les plans sont calculées d'un mur intérieur à un autre mur intérieur et basées sur les calculs architecturaux standards. La seule obligation du constructeur étant de délivrer un logement comportant le nombre de pièces prévues. Les photos des meubles, de l'aménagement et des revêtements sont également à titre indicatif.





AMQUI  
CHATEAU  
BELLEVUE

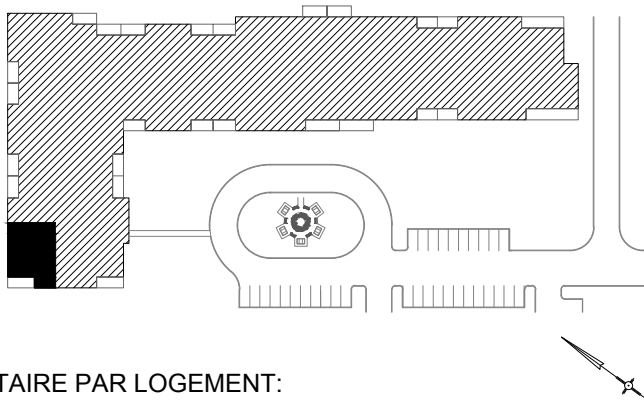

DATE DE RÉVISION :	2019-01-25
LOGEMENT TYPE :	TYPE "A" (4½)
# LOGEMENT :	1201-1301-1401-1501-1601
PIEDS CARRÉ LOG.	856 pi.ca
PIEDS CARRÉ BALCON	88 pi.ca
TOTAL	944 pi.ca

ÉQUIPEMENT SANITAIRE PAR LOGEMENT:

- 1201: DOUCHE
- 1301: DOUCHE
- 1401: DOUCHE
- 1501: BAIN
- 1601: DOUCHE

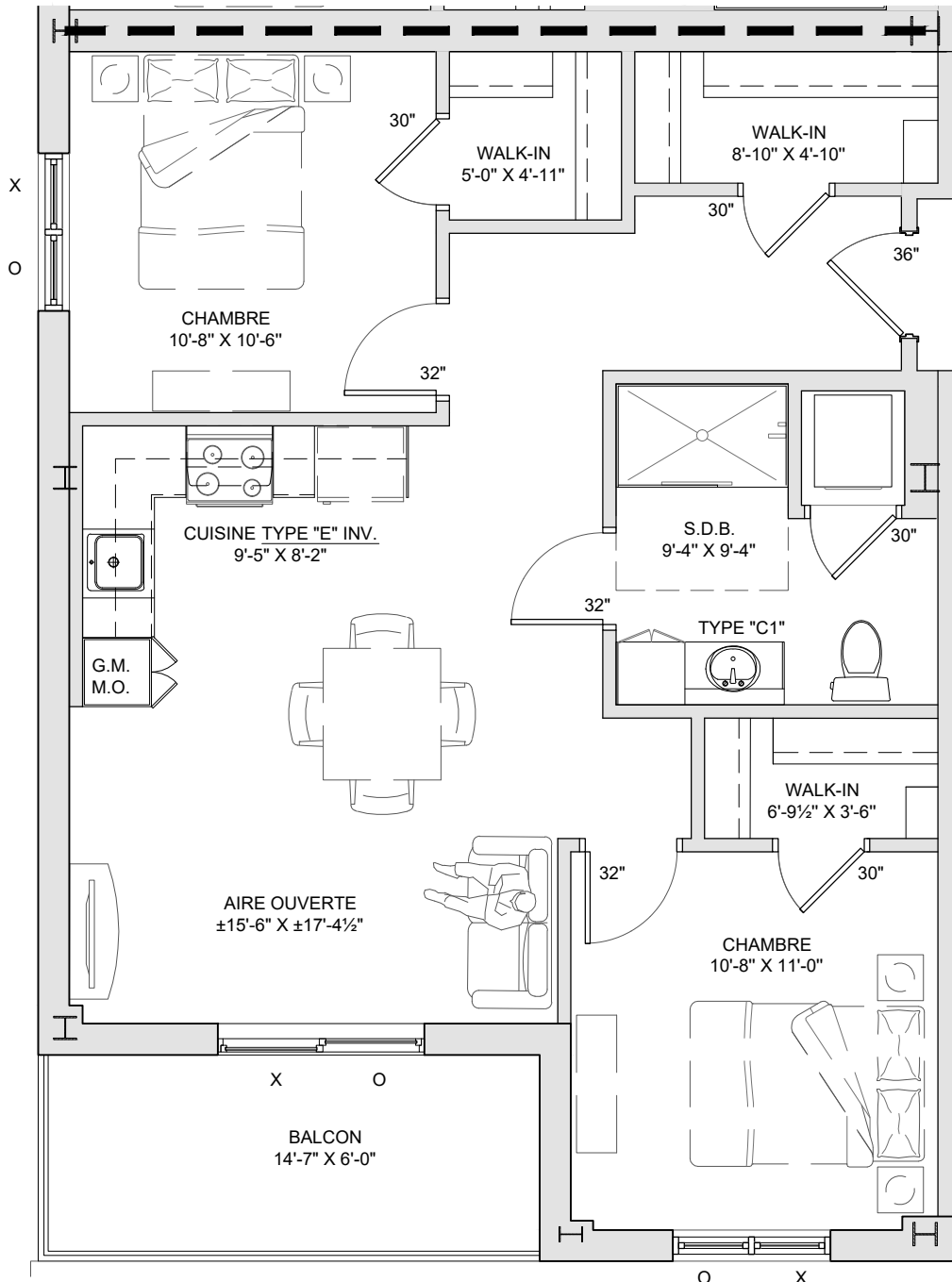

Le constructeur se réserve le droit de procéder aux modifications nécessaires et les dimensions et superficies construites peuvent varier de celles indiquées sur le plan. Les dimensions et les superficies indiquées sur les plans et dans les brochures sont à titre informatif seulement. Les dimensions linéaires indiquées sur les plans sont calculées d'un mur intérieur à un autre mur intérieur et basées sur les calculs architecturaux standards. La seule obligation du constructeur étant de délivrer un logement comportant le nombre de pièces prévues. Les photos des meubles, de l'aménagement et des revêtements sont également à titre indicatif.



AMQUI  
CHÂTEAU  
BELLEVUE

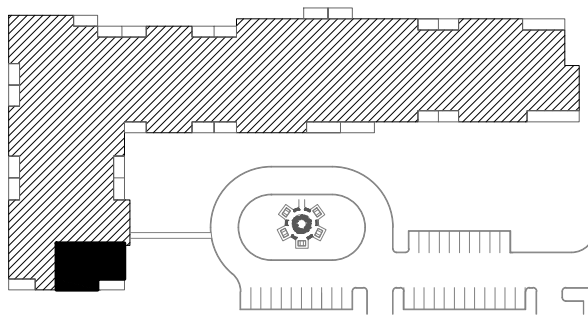

DATE DE RÉVISION :	2019-01-25
LOGEMENT TYPE :	TYPE "B" (4½)
# LOGEMENT :	1202-1302-1402-1502-1602
PIEDS CARRÉ LOG.	824 pi.ca
PIEDS CARRÉ BALCON	82 pi.ca
TOTAL	906 pi.ca

ÉQUIPEMENT SANITAIRE PAR LOGEMENT:

- 1202: BAIN
- 1302: DOUCHE
- 1402: DOUCHE
- 1502: BAIN
- 1602: BAIN

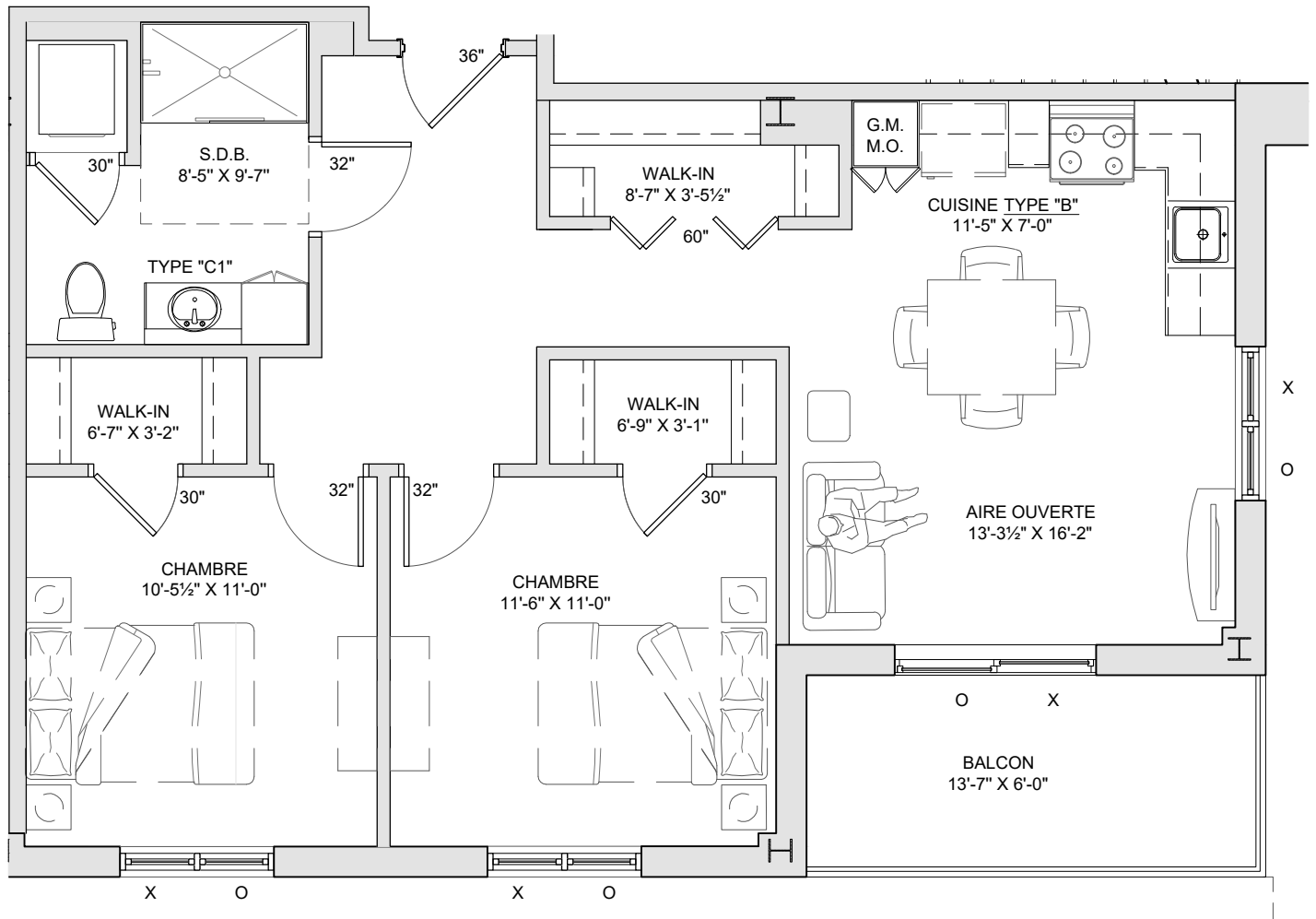

Le constructeur se réserve le droit de procéder aux modifications nécessaires et les dimensions et superficies construites peuvent varier de celles indiquées sur le plan. Les dimensions et les superficies indiquées sur les plans et dans les brochures sont à titre informatif seulement. Les dimensions linéaires indiquées sur les plans sont calculées d'un mur intérieur à un autre mur intérieur et basées sur les calculs architecturaux standards. La seule obligation du constructeur étant de délivrer un logement comportant le nombre de pièces prévues. Les photos des meubles, de l'aménagement et des revêtements sont également à titre indicatif.



AMQUI  
CHATEAU  
BELLEVUE

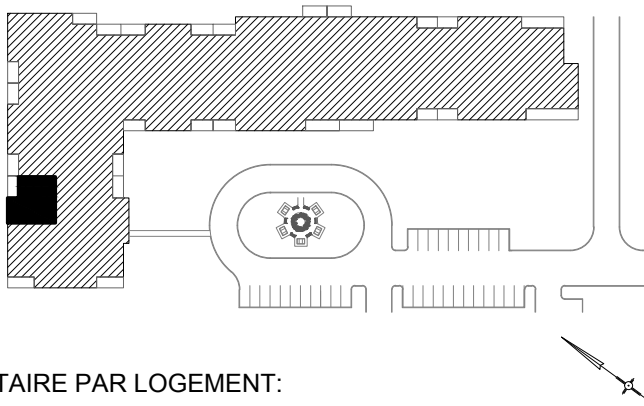

DATE DE RÉVISION :	2019-01-25
LOGEMENT TYPE :	TYPE "C" (3½)
# LOGEMENT :	1203-1303-1403-1503-1603
PIEDS CARRÉ LOG.	PIEDS CARRÉ BALCON
597 pi.ca	72 pi.ca
TOTAL	
669 pi.ca	

ÉQUIPEMENT SANITAIRE PAR LOGEMENT:

- 1203: DOUCHE
- 1303: DOUCHE
- 1403: DOUCHE
- 1503: DOUCHE
- 1603: BAIN

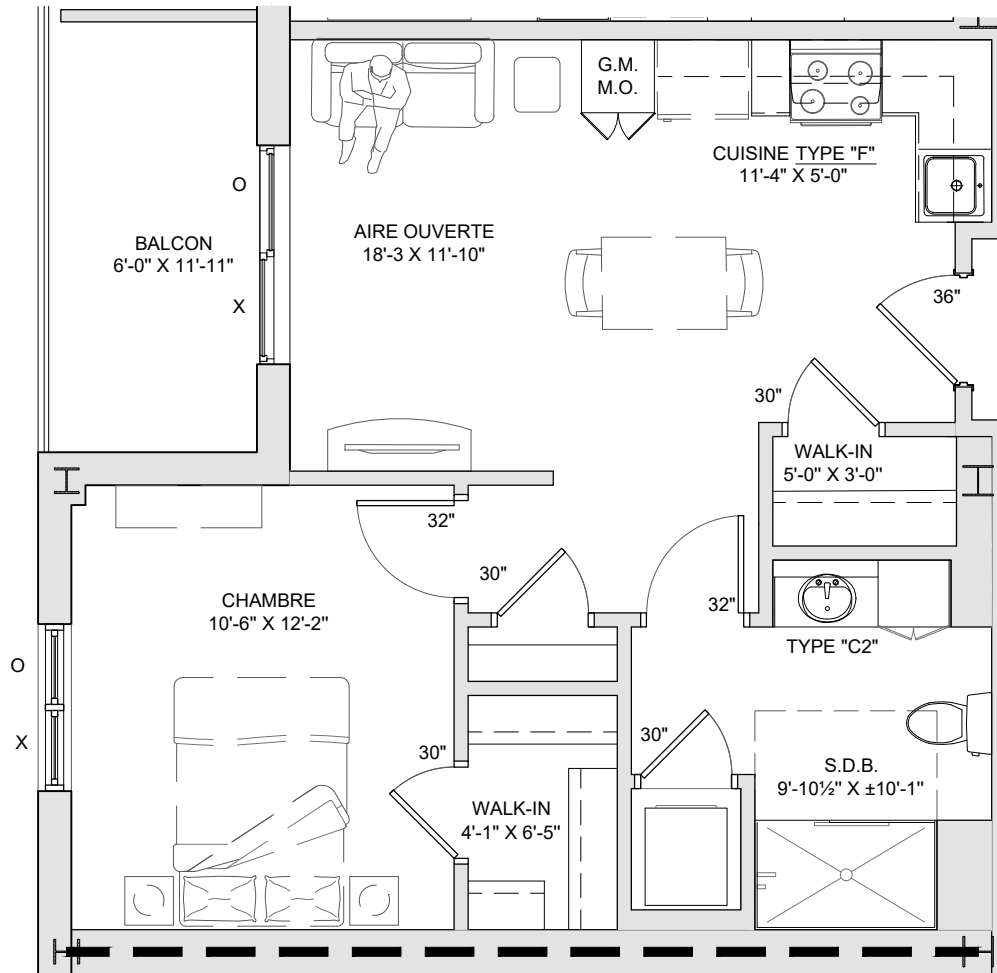

Le constructeur se réserve le droit de procéder aux modifications nécessaires et les dimensions et superficies construites peuvent varier de celles indiquées sur le plan. Les dimensions et les superficies indiquées sur les plans et dans les brochures sont à titre informatif seulement. Les dimensions linéaires indiquées sur les plans sont calculées d'un mur intérieur à un autre mur intérieur et basées sur les calculs architecturaux standards. La seule obligation du constructeur étant de délivrer un logement comportant le nombre de pièces prévues. Les photos des meubles, de l'aménagement et des revêtements sont également à titre indicatif.



AMQUI  
CHÂTEAU  
BELLEVUE

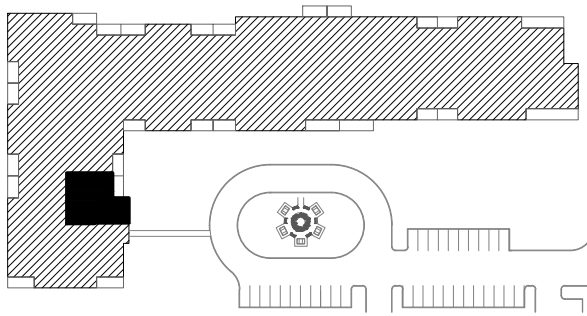

DATE DE RÉVISION :	2019-01-25
LOGEMENT TYPE :	TYPE "D" (3½)
# LOGEMENT :	1204-1304-1404-1504-1604
PIEDS CARRÉ LOG.	PIEDS CARRÉ BALCON
769 pi.ca	72 pi.ca
TOTAL	
841 pi.ca	

ÉQUIPEMENT SANITAIRE PAR LOGEMENT:

- 1204: DOUCHE
- 1304: DOUCHE
- 1404: BAIN
- 1504: DOUCHE
- 1604: DOUCHE

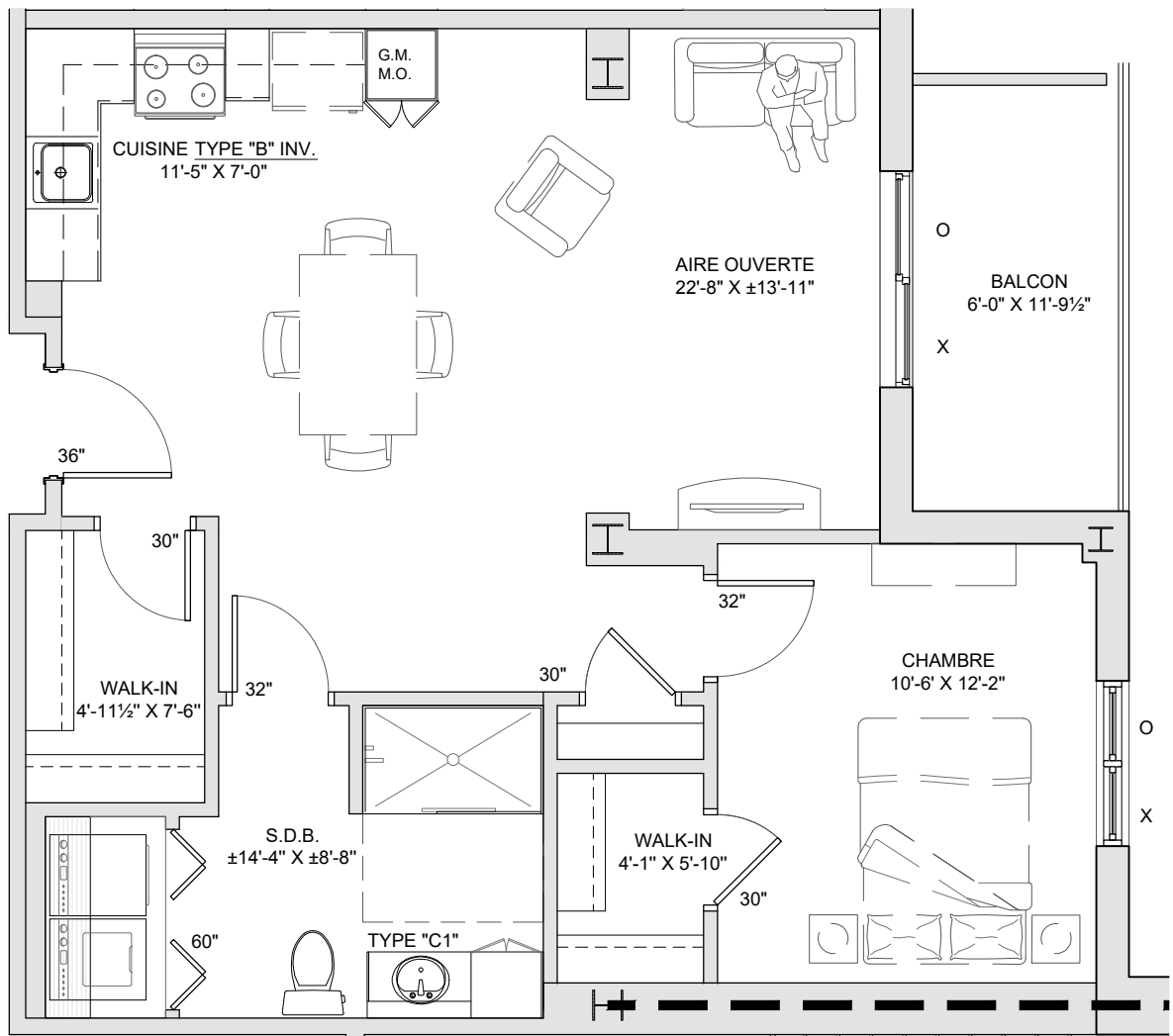

Le constructeur se réserve le droit de procéder aux modifications nécessaires et les dimensions et superficies construites peuvent varier de celles indiquées sur le plan. Les dimensions et les superficies indiquées sur les plans et dans les brochures sont à titre informatif seulement. Les dimensions linéaires indiquées sur les plans sont calculées d'un mur intérieur à un autre mur intérieur et basées sur les calculs architecturaux standards. La seule obligation du constructeur étant de délivrer un logement comportant le nombre de pièces prévues. Les photos des meubles, de l'aménagement et des revêtements sont également à titre indicatif.



AMQUI  
CHÂTEAU  
BELLEVUE

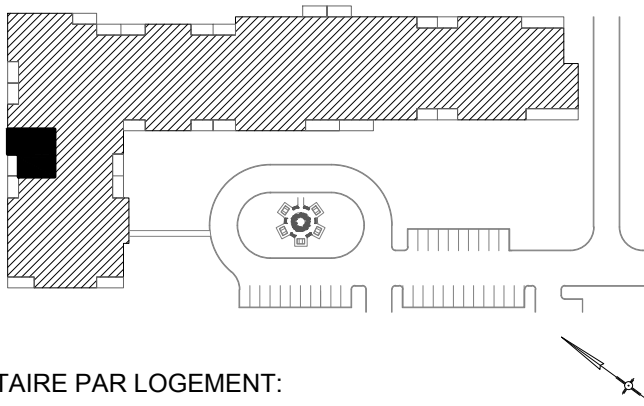

DATE DE RÉVISION :	2019-01-25
LOGEMENT TYPE :	TYPE "E" (3½)
# LOGEMENT :	1205-1305-1405-1505-1605
PIEDS CARRÉ LOG.	598 pi.ca
PIEDS CARRÉ BALCON	72 pi.ca
TOTAL	670 pi.ca

ÉQUIPEMENT SANITAIRE PAR LOGEMENT:

- 1205: BAIN
- 1305: BAIN
- 1405: BAIN
- 1505: BAIN
- 1605: BAIN

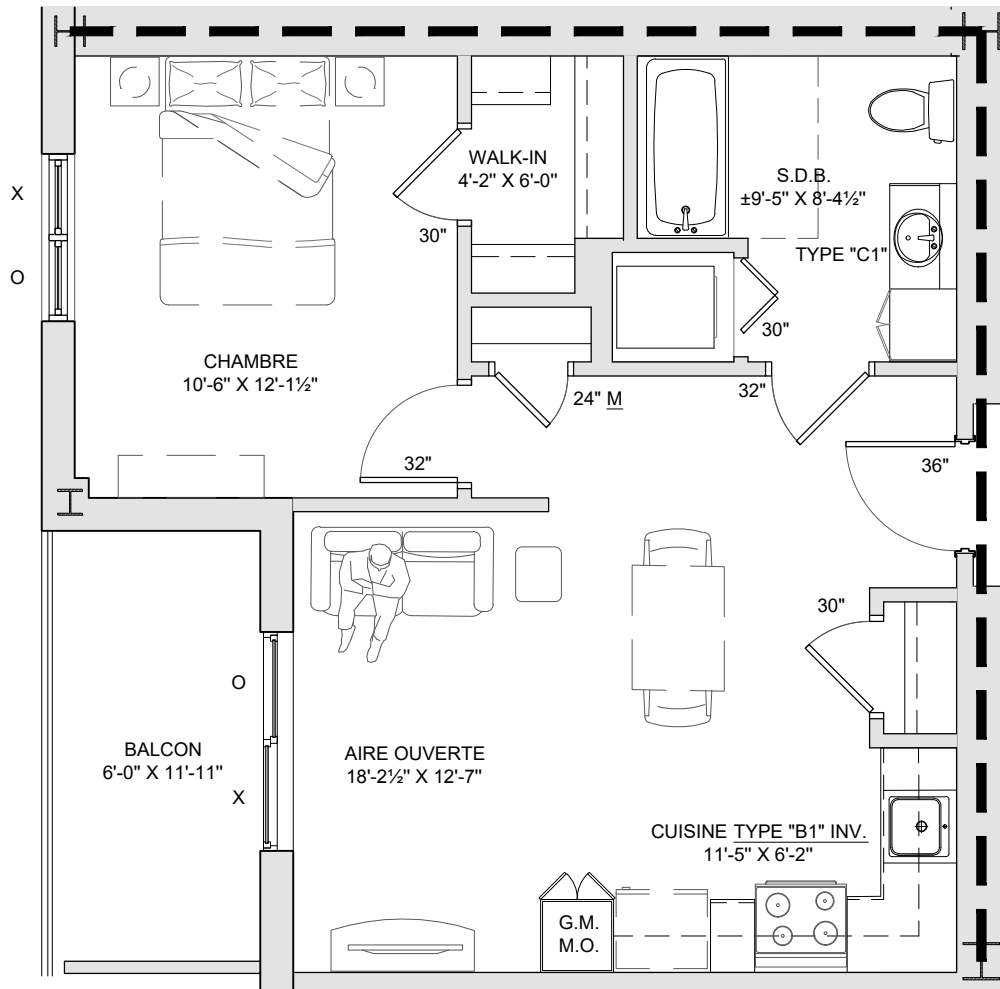

Le constructeur se réserve le droit de procéder aux modifications nécessaires et les dimensions et superficies construites peuvent varier de celles indiquées sur le plan. Les dimensions et les superficies indiquées sur les plans et dans les brochures sont à titre informatif seulement. Les dimensions linéaires indiquées sur les plans sont calculées d'un mur intérieur à un autre mur intérieur et basées sur les calculs architecturaux standards. La seule obligation du constructeur étant de délivrer un logement comportant le nombre de pièces prévues. Les photos des meubles, de l'aménagement et des revêtements sont également à titre indicatif.



AMQUI  
CHÂTEAU  
BELLEVUE

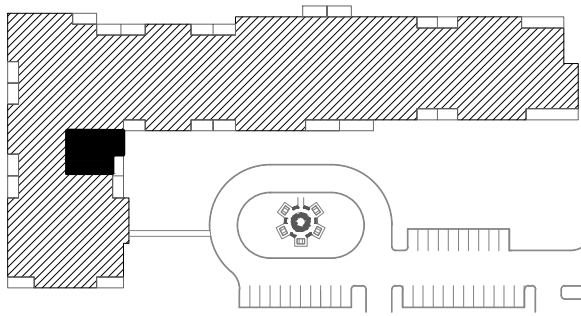

DATE DE RÉVISION :	2019-01-25
LOGEMENT TYPE :	TYPE "F" (3½)
# LOGEMENT :	1206-1306-1406-1506-1606
PIEDS CARRÉ LOG.	660 pi.ca
PIEDS CARRÉ BALCON	72 pi.ca
TOTAL	732 pi.ca

ÉQUIPEMENT SANITAIRE PAR LOGEMENT:

- 1206: BAIN
- 1306: DOUCHE
- 1406: DOUCHE
- 1506: DOUCHE
- 1606: DOUCHE

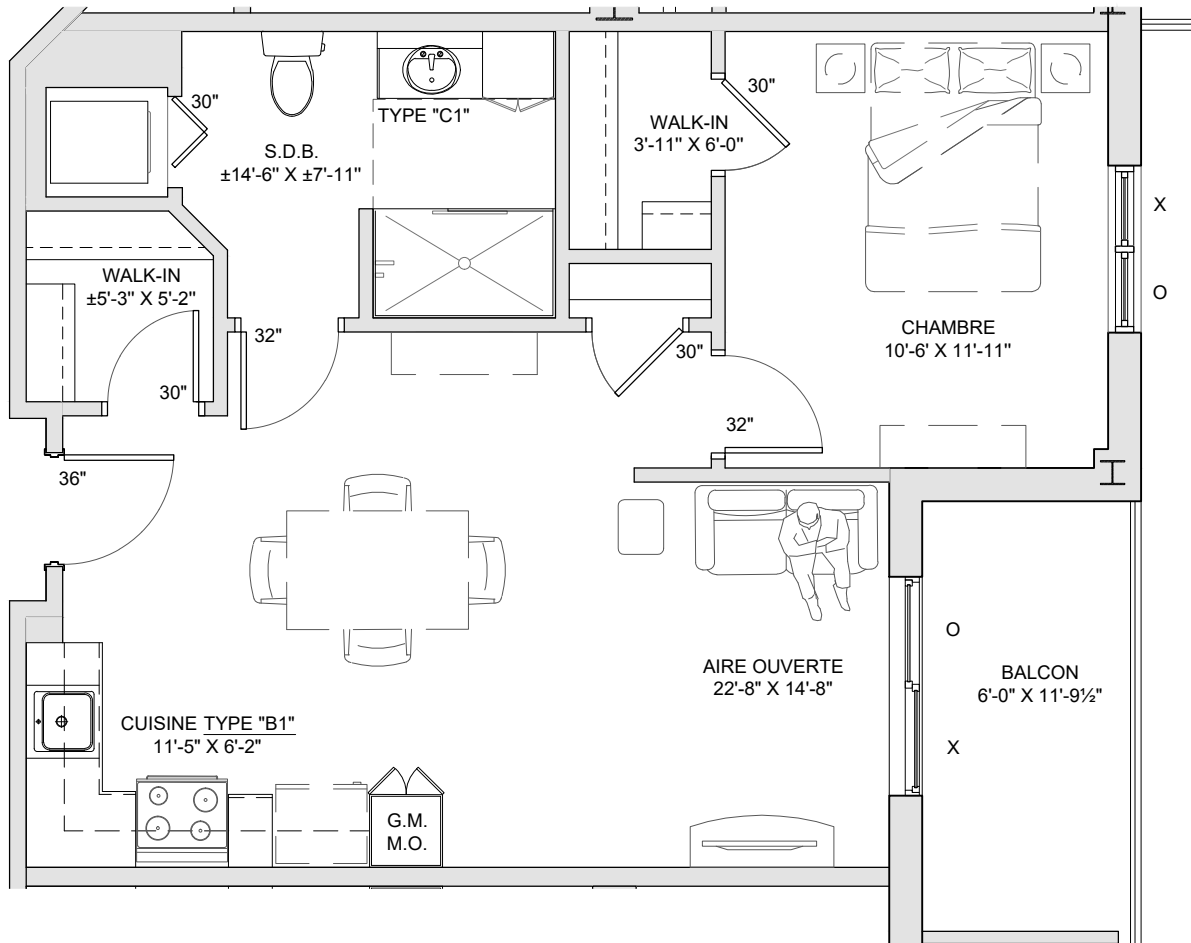

Le constructeur se réserve le droit de procéder aux modifications nécessaires et les dimensions et superficies construites peuvent varier de celles indiquées sur le plan. Les dimensions et les superficies indiquées sur les plans et dans les brochures sont à titre informatif seulement. Les dimensions linéaires indiquées sur les plans sont calculées d'un mur intérieur à un autre mur intérieur et basées sur les calculs architecturaux standards. La seule obligation du constructeur étant de délivrer un logement comportant le nombre de pièces prévues. Les photos des meubles, de l'aménagement et des revêtements sont également à titre indicatif.



AMQUI  
CHATEAU  
BELLEVUE

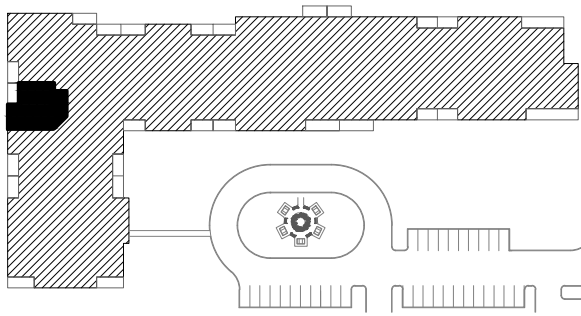

DATE DE RÉVISION : 2019-01-25

LOGEMENT TYPE : TYPE "G" (3½)

# LOGEMENT : 1207-1307-1407-1507-1607

PIEDS CARRÉ LOG.  
713 pi.ca

PIEDS CARRÉ BALCON  
70 pi.ca

TOTAL  
783 pi.ca

### ÉQUIPEMENT SANITAIRE PAR LOGEMENT:

- 1207: BAIN
- 1307: BAIN
- 1407: BAIN
- 1507: BAIN
- 1607: DOUCHE

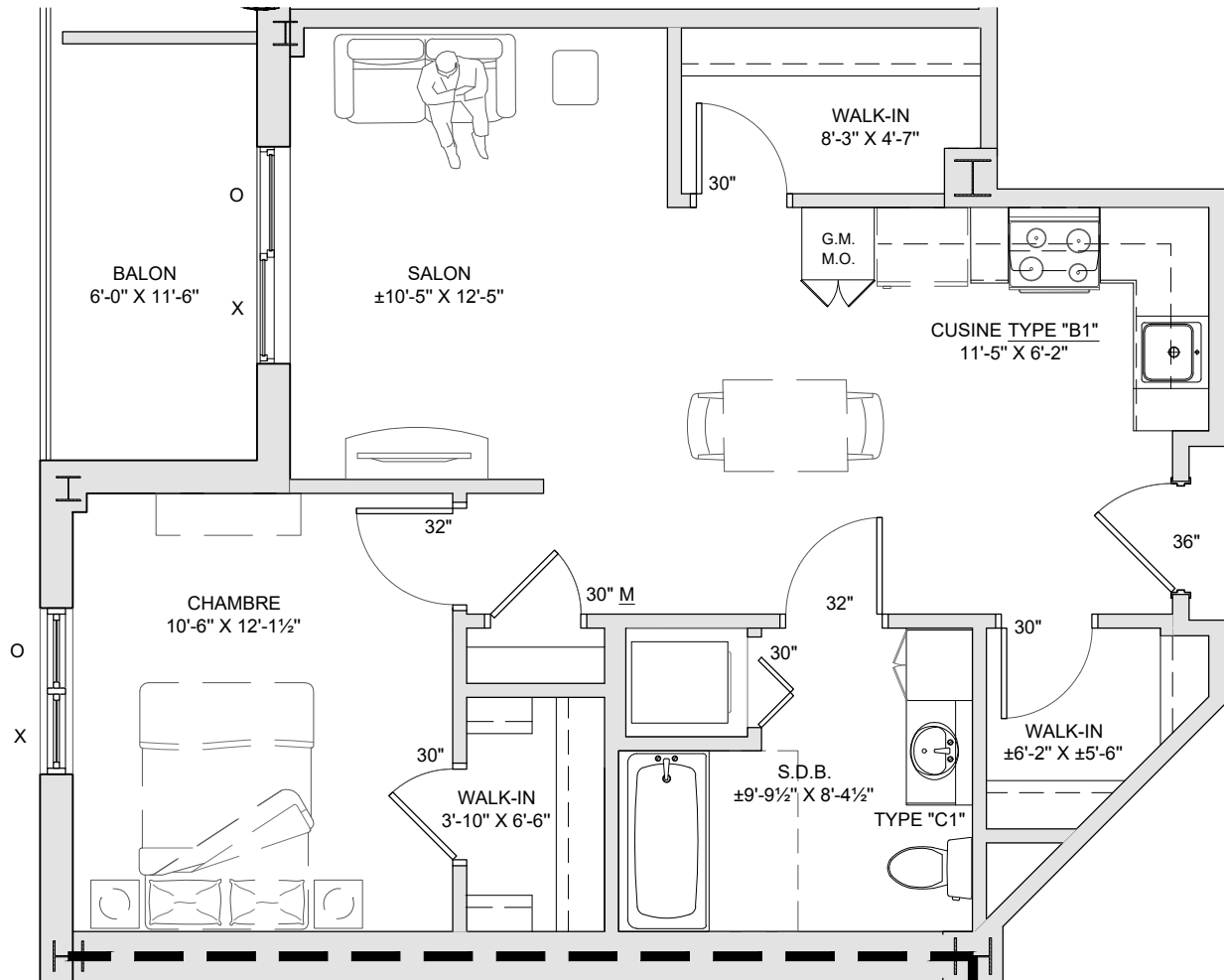

Le constructeur se réserve le droit de procéder aux modifications nécessaires et les dimensions et superficies construites peuvent varier de celles indiquées sur le plan. Les dimensions et les superficies indiquées sur les plans et dans les brochures sont à titre informatif seulement. Les dimensions linéaires indiquées sur les plans sont calculées d'un mur intérieur à un autre mur intérieur et basées sur les calculs architecturaux standards. La seule obligation du constructeur étant de délivrer un logement comportant le nombre de pièces prévues. Les photos des meubles, de l'aménagement et des revêtements sont également à titre indicatif.



AMQUI  
CHÂTEAU  
BELLEVUE

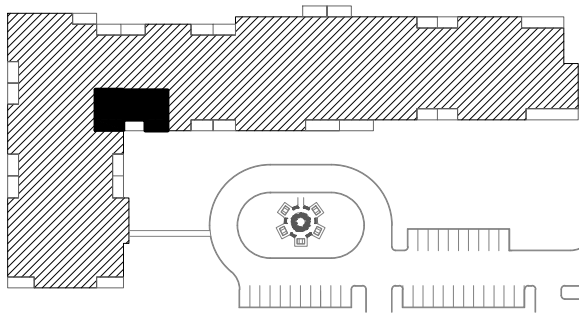

DATE DE RÉVISION : 2019-01-25

LOGEMENT TYPE : TYPE "H" (4½)

# LOGEMENT : 1208-1308-1408-1508-1608

PIEDS CARRÉ LOG.  
772 pi.ca

PIEDS CARRÉ BALCON  
72 pi.ca

TOTAL  
844 pi.ca

### ÉQUIPEMENT SANITAIRE PAR LOGEMENT:

- 1208: DOUCHE
- 1308: DOUCHE
- 1408: DOUCHE
- 1508: BAIN
- 1608: DOUCHE

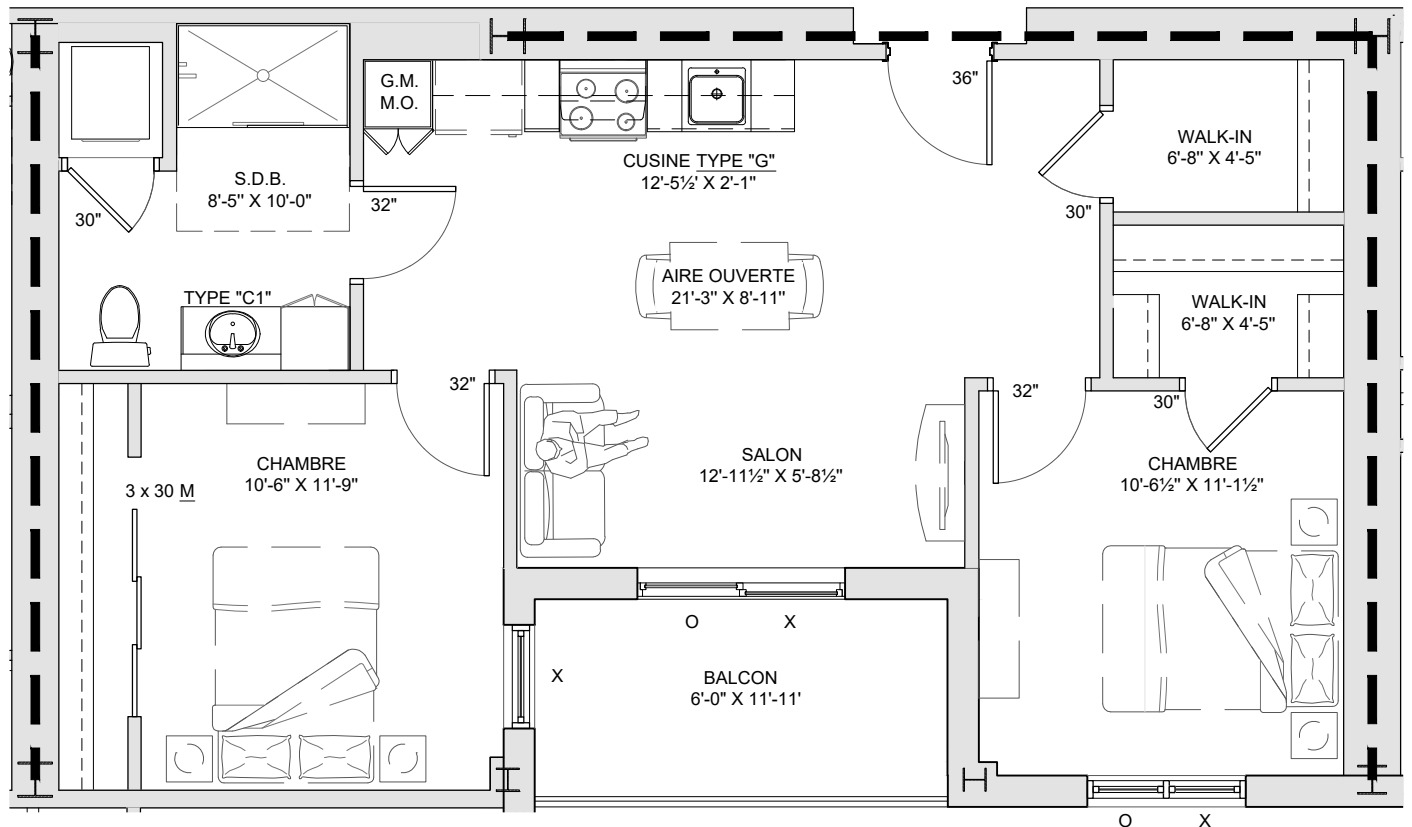

Le constructeur se réserve le droit de procéder aux modifications nécessaires et les dimensions et superficies construites peuvent varier de celles indiquées sur le plan. Les dimensions et les superficies indiquées sur les plans et dans les brochures sont à titre informatif seulement. Les dimensions linéaires indiquées sur les plans sont calculées d'un mur intérieur à un autre mur intérieur et basées sur les calculs architecturaux standards. La seule obligation du constructeur étant de délivrer un logement comportant le nombre de pièces prévues. Les photos des meubles, de l'aménagement et des revêtements sont également à titre indicatif.





AMQUI  
CHATEAU  
BELLEVUE

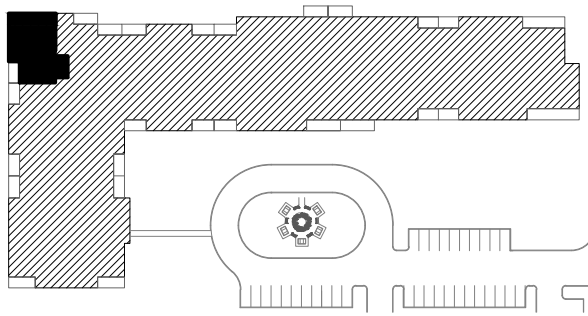

DATE DE RÉVISION :	2019-01-25
LOGEMENT TYPE :	TYPE "I" (4½)
# LOGEMENT :	1209-1309-1409-1509-1609
PIEDS CARRÉ LOG.	958 pi.ca
PIEDS CARRÉ BALCON	70 pi.ca
TOTAL	1028 pi.ca

### ÉQUIPEMENT SANITAIRE PAR LOGEMENT:

- 1209: DOUCHE
- 1309: DOUCHE
- 1409: DOUCHE
- 1509: BAIN
- 1609: DOUCHE

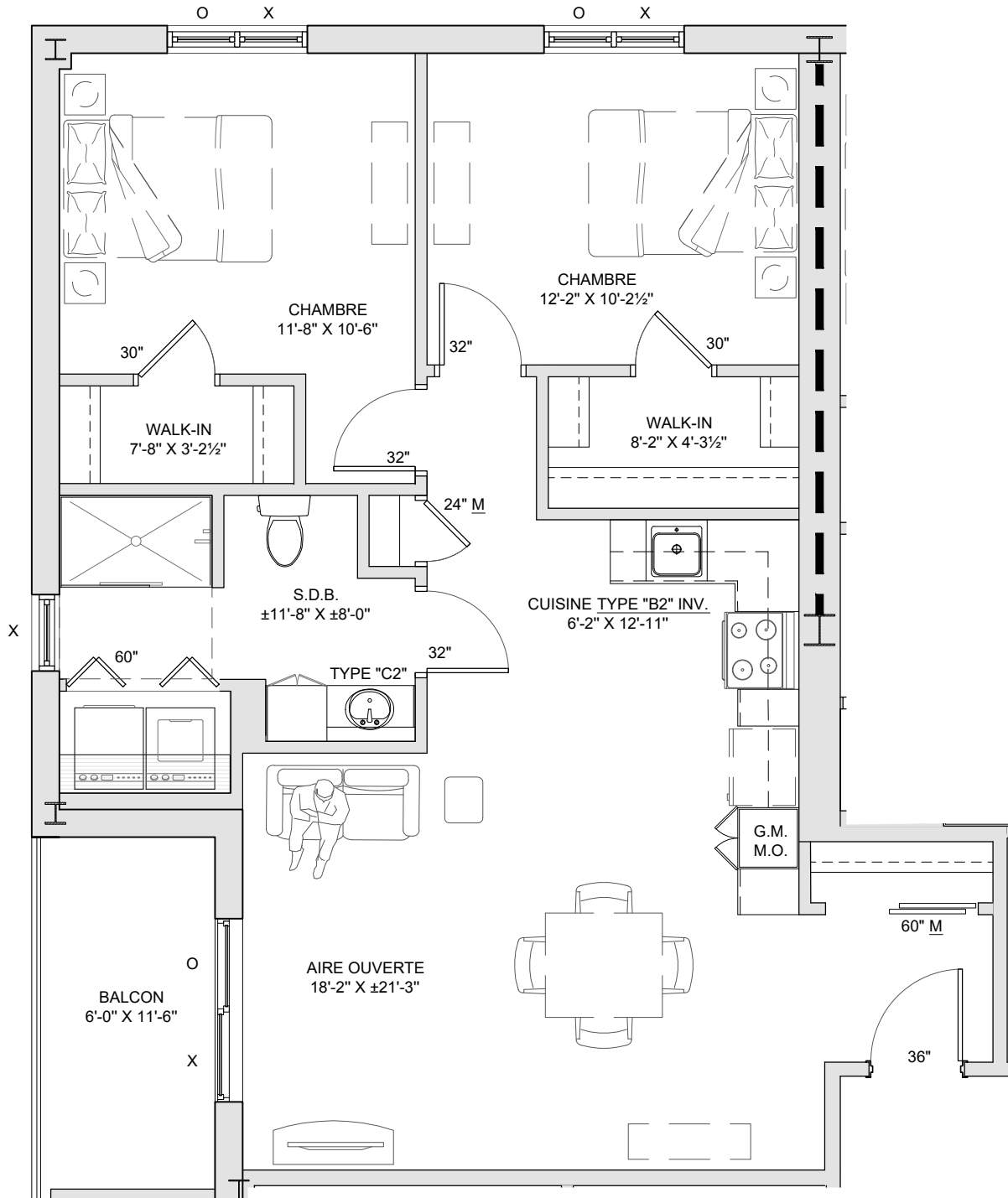

Le constructeur se réserve le droit de procéder aux modifications nécessaires et les dimensions et superficies construites peuvent varier de celles indiquées sur le plan. Les dimensions et les superficies indiquées sur les plans et dans les brochures sont à titre informatif seulement. Les dimensions linéaires indiquées sur les plans sont calculées d'un mur intérieur à un autre mur intérieur et basées sur les calculs architecturaux standards. La seule obligation du constructeur étant de délivrer un logement comportant le nombre de pièces prévues. Les photos des meubles, de l'aménagement et des revêtements sont également à titre indicatif.



AMQUI  
CHÂTEAU  
BELLEVUE

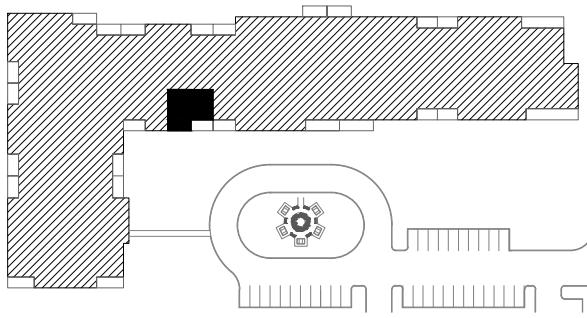

DATE DE RÉVISION : 2019-01-25

LOGEMENT TYPE : TYPE "J" (3½)

# LOGEMENT : 1210-1310-1410-1510-1610

PIEDS CARRÉ LOG.  
508 pi.ca

PIEDS CARRÉ BALCON  
73 pi.ca

TOTAL  
581 pi.ca

### ÉQUIPEMENT SANITAIRE PAR LOGEMENT:

- 1210: DOUCHE
- 1310: BAIN
- 1410: BAIN
- 1510: BAIN
- 1610: DOUCHE

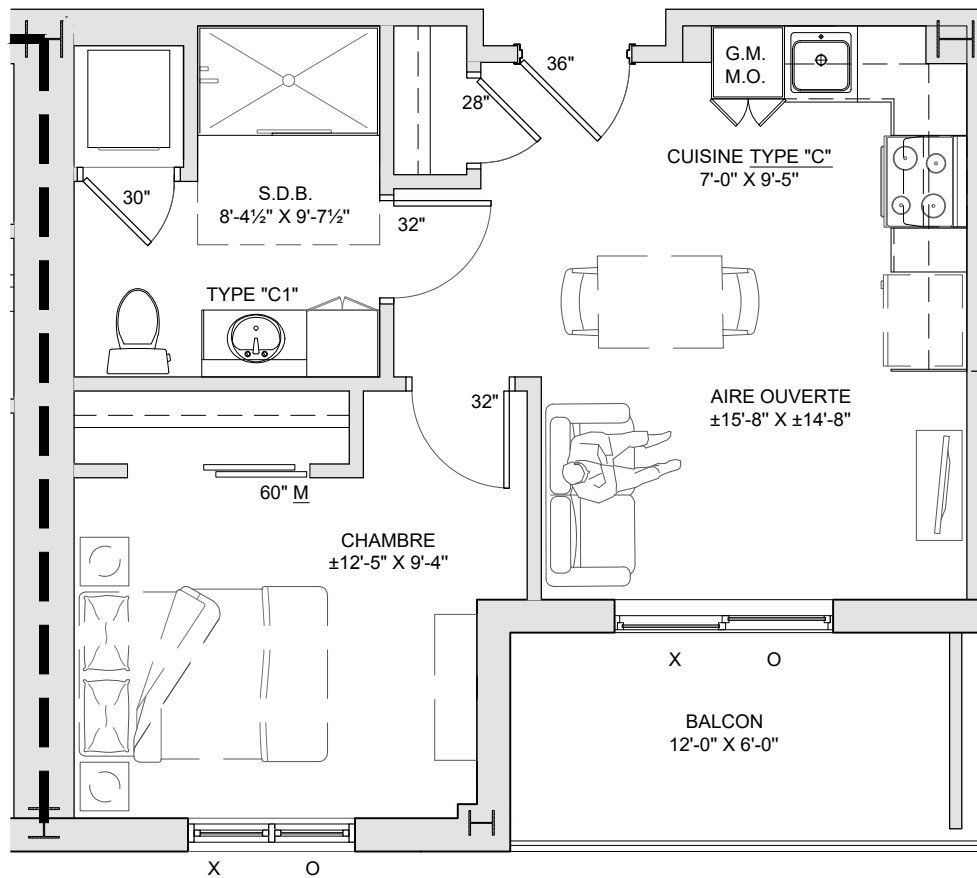

Le constructeur se réserve le droit de procéder aux modifications nécessaires et les dimensions et superficies construites peuvent varier de celles indiquées sur le plan. Les dimensions et les superficies indiquées sur les plans et dans les brochures sont à titre informatif seulement. Les dimensions linéaires indiquées sur les plans sont calculées d'un mur intérieur à un autre mur intérieur et basées sur les calculs architecturaux standards. La seule obligation du constructeur étant de délivrer un logement comportant le nombre de pièces prévues. Les photos des meubles, de l'aménagement et des revêtements sont également à titre indicatif.



AMQUI  
CHÂTEAU  
BELLEVUE

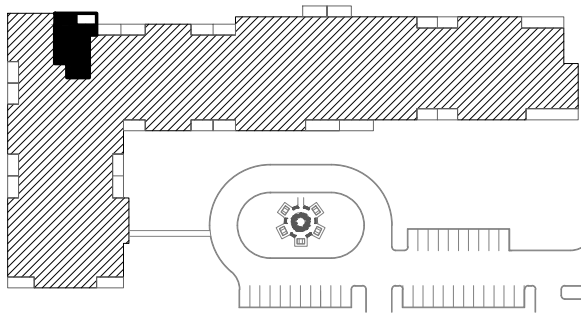

DATE DE RÉVISION : 2019-01-25

LOGEMENT TYPE : TYPE "K" (3½)

# LOGEMENT : 1211-1311-1411-1511-1611

PIEDS CARRÉ LOG.  
638 pi.ca

PIEDS CARRÉ BALCON  
71 pi.ca

TOTAL  
709 pi.ca

### ÉQUIPEMENT SANITAIRE PAR LOGEMENT:

- 1211: DOUCHE
- 1311: DOUCHE
- 1411: DOUCHE
- 1511: DOUCHE
- 1611: BAIN

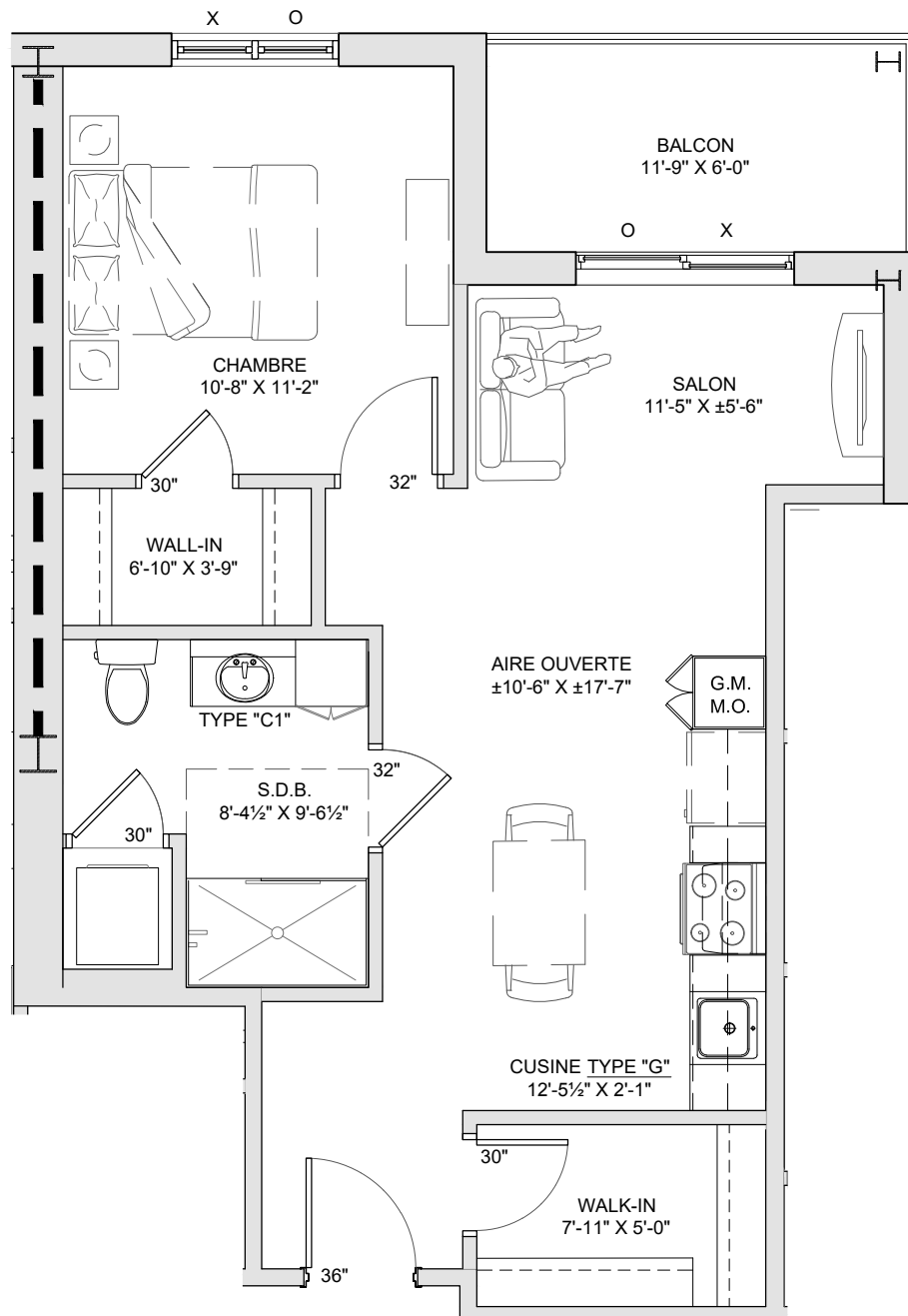

Le constructeur se réserve le droit de procéder aux modifications nécessaires et les dimensions et superficies construites peuvent varier de celles indiquées sur le plan. Les dimensions et les superficies indiquées sur les plans et dans les brochures sont à titre informatif seulement. Les dimensions linéaires indiquées sur les plans sont calculées d'un mur intérieur à un autre mur intérieur et basées sur les calculs architecturaux standards. La seule obligation du constructeur étant de délivrer un logement comportant le nombre de pièces prévues. Les photos des meubles, de l'aménagement et des revêtements sont également à titre indicatif.



AMQUI  
CHÂTEAU  
BELLEVUE

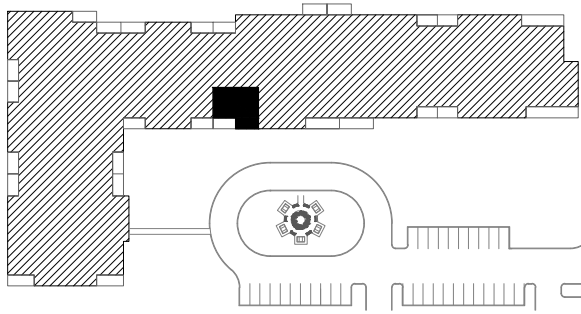

DATE DE RÉVISION : 2019-01-25

LOGEMENT TYPE : TYPE "J INV" (3½)

# LOGEMENT : 1212-1312-1412-1512-1612

PIEDS CARRÉ LOG.  
489 pi.ca

PIEDS CARRÉ BALCON  
73 pi.ca

TOTAL  
562 pi.ca

### ÉQUIPEMENT SANITAIRE PAR LOGEMENT:

- 1212: DOUCHE
- 1312: DOUCHE
- 1412: BAIN
- 1512: DOUCHE
- 1612: BAIN

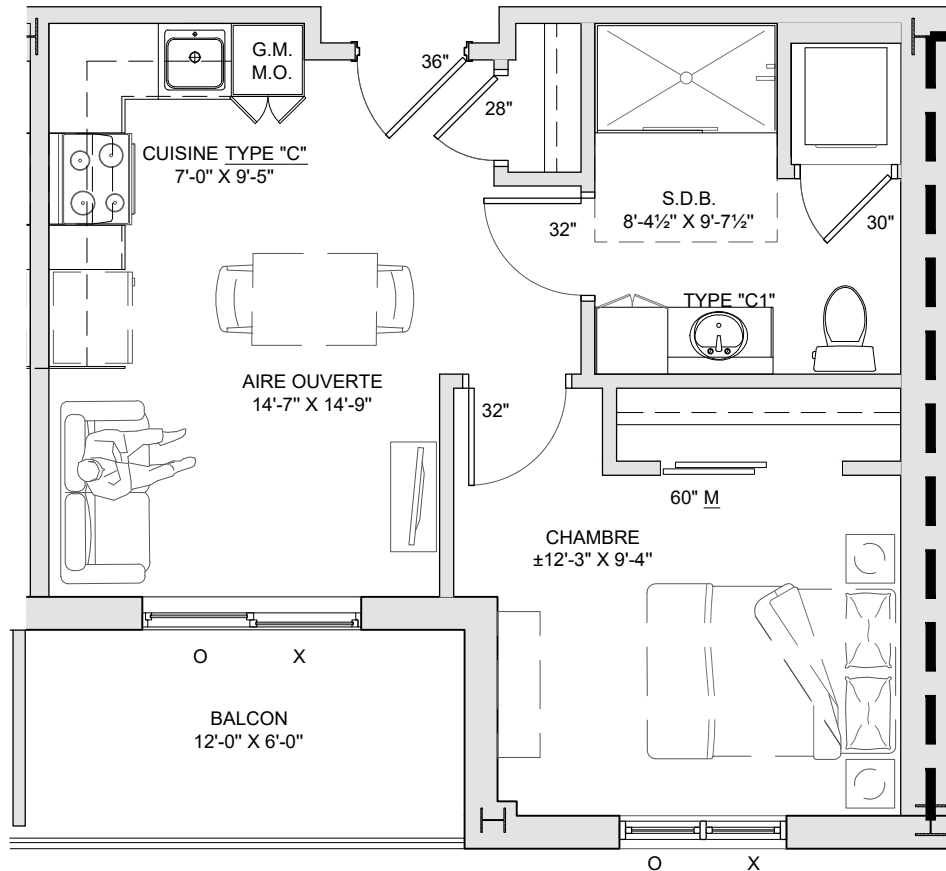

Le constructeur se réserve le droit de procéder aux modifications nécessaires et les dimensions et superficies construites peuvent varier de celles indiquées sur le plan. Les dimensions et les superficies indiquées sur les plans et dans les brochures sont à titre informatif seulement. Les dimensions linéaires indiquées sur les plans sont calculées d'un mur intérieur à un autre mur intérieur et basées sur les calculs architecturaux standards. La seule obligation du constructeur étant de délivrer un logement comportant le nombre de pièces prévues. Les photos des meubles, de l'aménagement et des revêtements sont également à titre indicatif.



AMQUI  
CHÂTEAU  
BELLEVUE

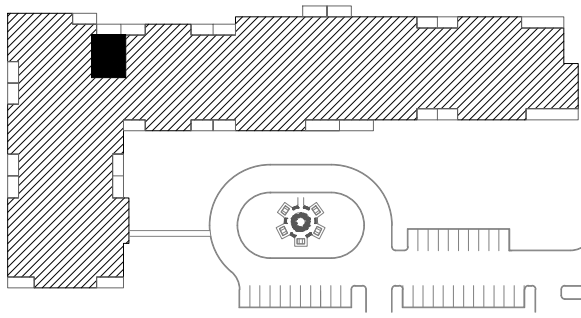

DATE DE RÉVISION : 2019-01-25

LOGEMENT TYPE : TYPE "V" (STUDIO)

# LOGEMENT : 1213-1313-1413-1513-1613

PIEDS CARRÉ LOG.  
444 pi.ca

PIEDS CARRÉ BALCON  
77 pi.ca

TOTAL  
521 pi.ca

ÉQUIPEMENT SANITAIRE PAR LOGEMENT:

- 1213: DOUCHE
- 1313: DOUCHE
- 1413: DOUCHE
- 1513: DOUCHE
- 1613: DOUCHE

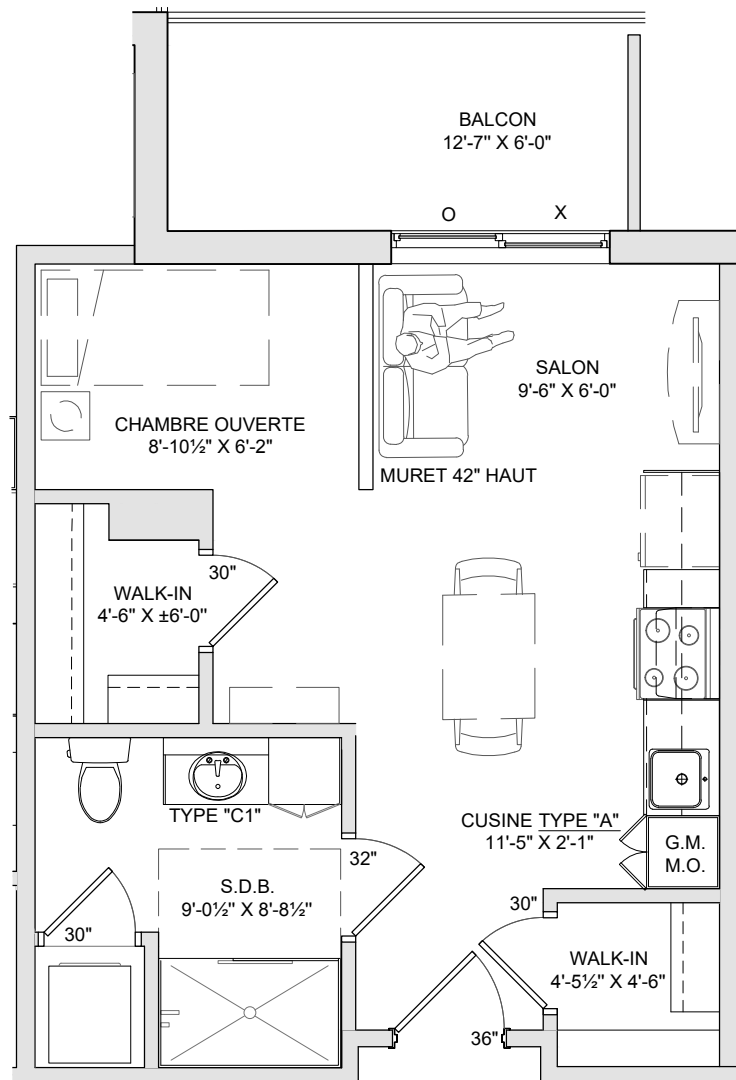

Le constructeur se réserve le droit de procéder aux modifications nécessaires et les dimensions et superficies construites peuvent varier de celles indiquées sur le plan. Les dimensions et les superficies indiquées sur les plans et dans les brochures sont à titre informatif seulement. Les dimensions linéaires indiquées sur les plans sont calculées d'un mur intérieur à un autre mur intérieur et basées sur les calculs architecturaux standards. La seule obligation du constructeur étant de délivrer un logement comportant le nombre de pièces prévues. Les photos des meubles, de l'aménagement et des revêtements sont également à titre indicatif.



AMQUI  
CHATEAU  
BELLEVUE

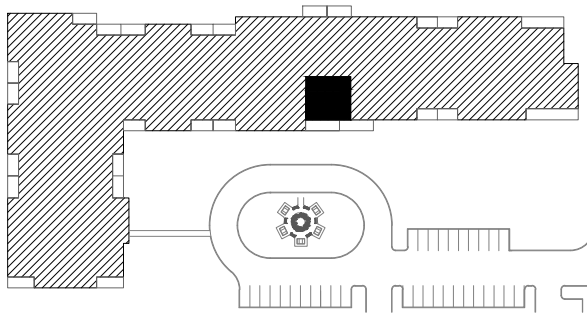

DATE DE RÉVISION :	2019-01-25
LOGEMENT TYPE :	TYPE "M" (3½)
# LOGEMENT :	1214-1314-1414-1514-1614
PIEDS CARRÉ LOG.	576 pi.ca
PIEDS CARRÉ BALCON	112 pi.ca
TOTAL	688 pi.ca

ÉQUIPEMENT SANITAIRE PAR LOGEMENT:

- 1214: BAIN
- 1314: BAIN
- 1414: BAIN
- 1514: DOUCHE
- 1614: BAIN

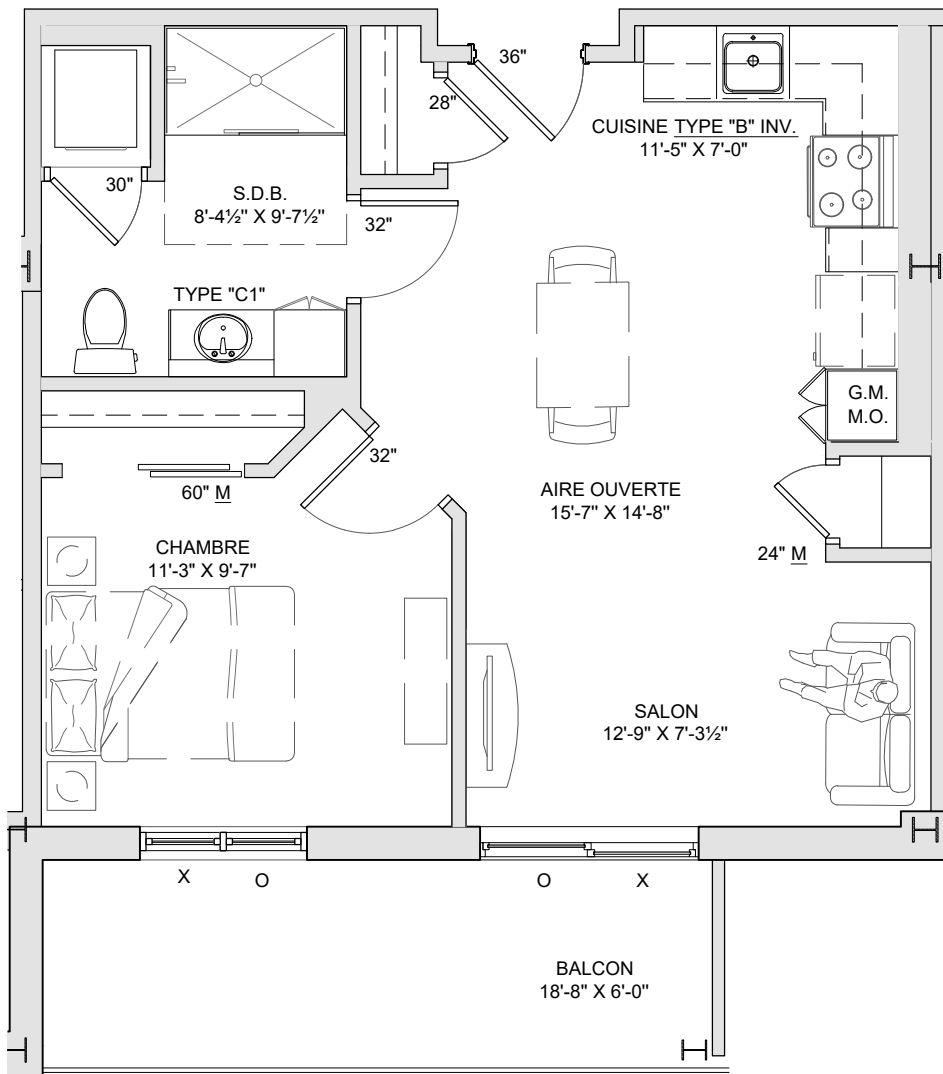

Le constructeur se réserve le droit de procéder aux modifications nécessaires et les dimensions et superficies construites peuvent varier de celles indiquées sur le plan. Les dimensions et les superficies indiquées sur les plans et dans les brochures sont à titre informatif seulement. Les dimensions linéaires indiquées sur les plans sont calculées d'un mur intérieur à un autre mur intérieur et basées sur les calculs architecturaux standards. La seule obligation du constructeur étant de délivrer un logement comportant le nombre de pièces prévues. Les photos des meubles, de l'aménagement et des revêtements sont également à titre indicatif.



AMQUI  
CHÂTEAU  
BELLEVUE

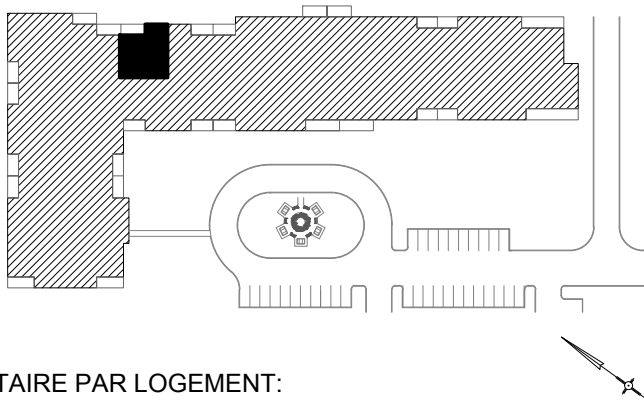

DATE DE RÉVISION :	2019-01-25
LOGEMENT TYPE :	TYPE "L" (3½)
# LOGEMENT :	1215-1315-1415-1515-1615
PIEDS CARRÉ LOG.	608 pi.ca
PIEDS CARRÉ BALCON	77 pi.ca
TOTAL	685 pi.ca

ÉQUIPEMENT SANITAIRE PAR LOGEMENT:

- 1215: DOUCHE
- 1315: DOUCHE
- 1415: DOUCHE
- 1515: DOUCHE
- 1615: DOUCHE

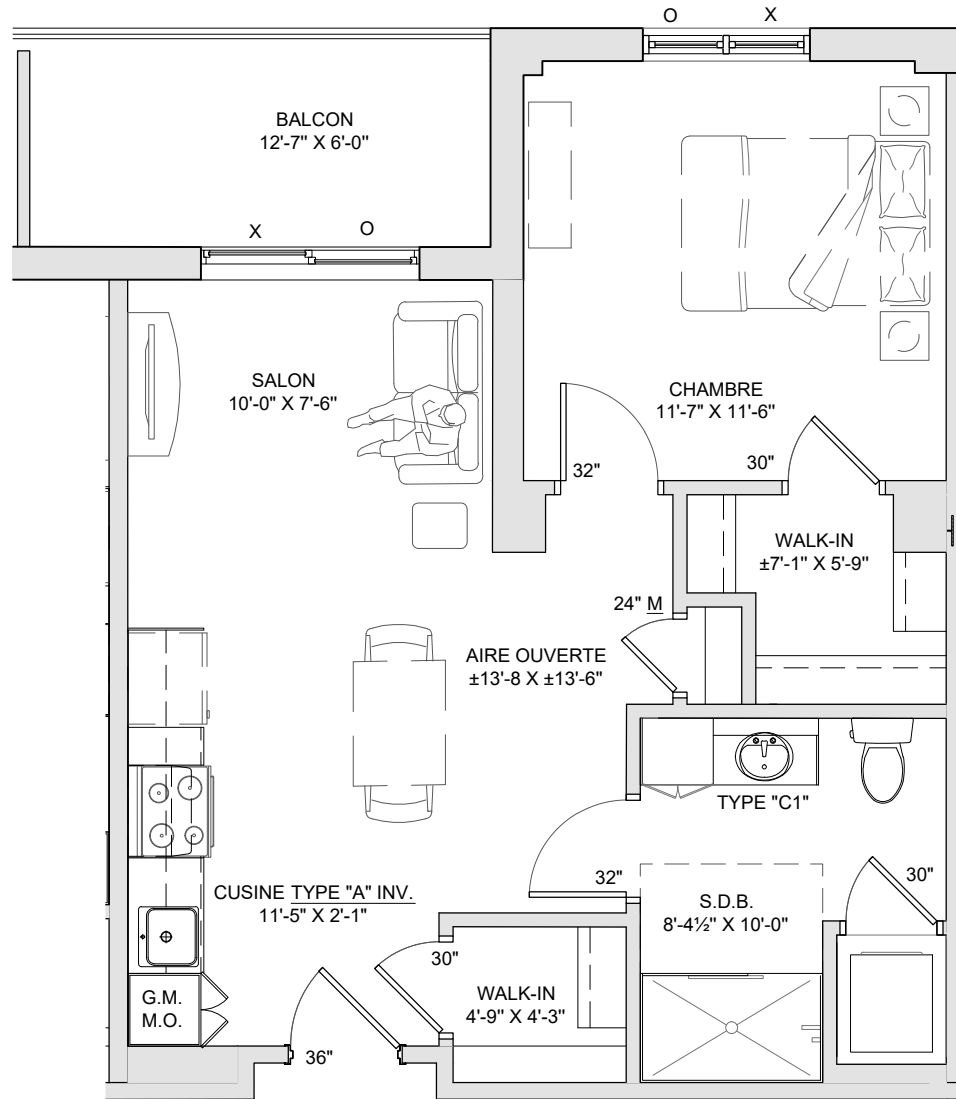

Le constructeur se réserve le droit de procéder aux modifications nécessaires et les dimensions et superficies construites peuvent varier de celles indiquées sur le plan. Les dimensions et les superficies indiquées sur les plans et dans les brochures sont à titre informatif seulement. Les dimensions linéaires indiquées sur les plans sont calculées d'un mur intérieur à un autre mur intérieur et basées sur les calculs architecturaux standards. La seule obligation du constructeur étant de délivrer un logement comportant le nombre de pièces prévues. Les photos des meubles, de l'aménagement et des revêtements sont également à titre indicatif.



AMQUI  
CHATEAU  
BELLEVUE

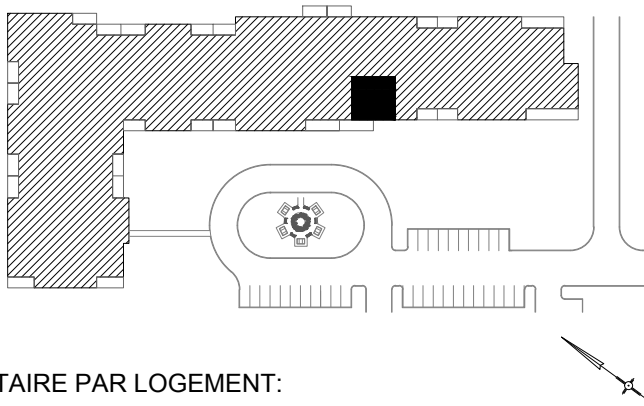

DATE DE RÉVISION :	2019-01-25
LOGEMENT TYPE :	TYPE "M INV" (3½)
# LOGEMENT :	1216-1316-1416-1516-1616
PIEDS CARRÉ LOG.	554 pi.ca
PIEDS CARRÉ BALCON	112 pi.ca
TOTAL	666 pi.ca

ÉQUIPEMENT SANITAIRE PAR LOGEMENT:

- 1216: BAIN
- 1316: DOUCHE
- 1416: DOUCHE
- 1516: BAIN
- 1616: BAIN

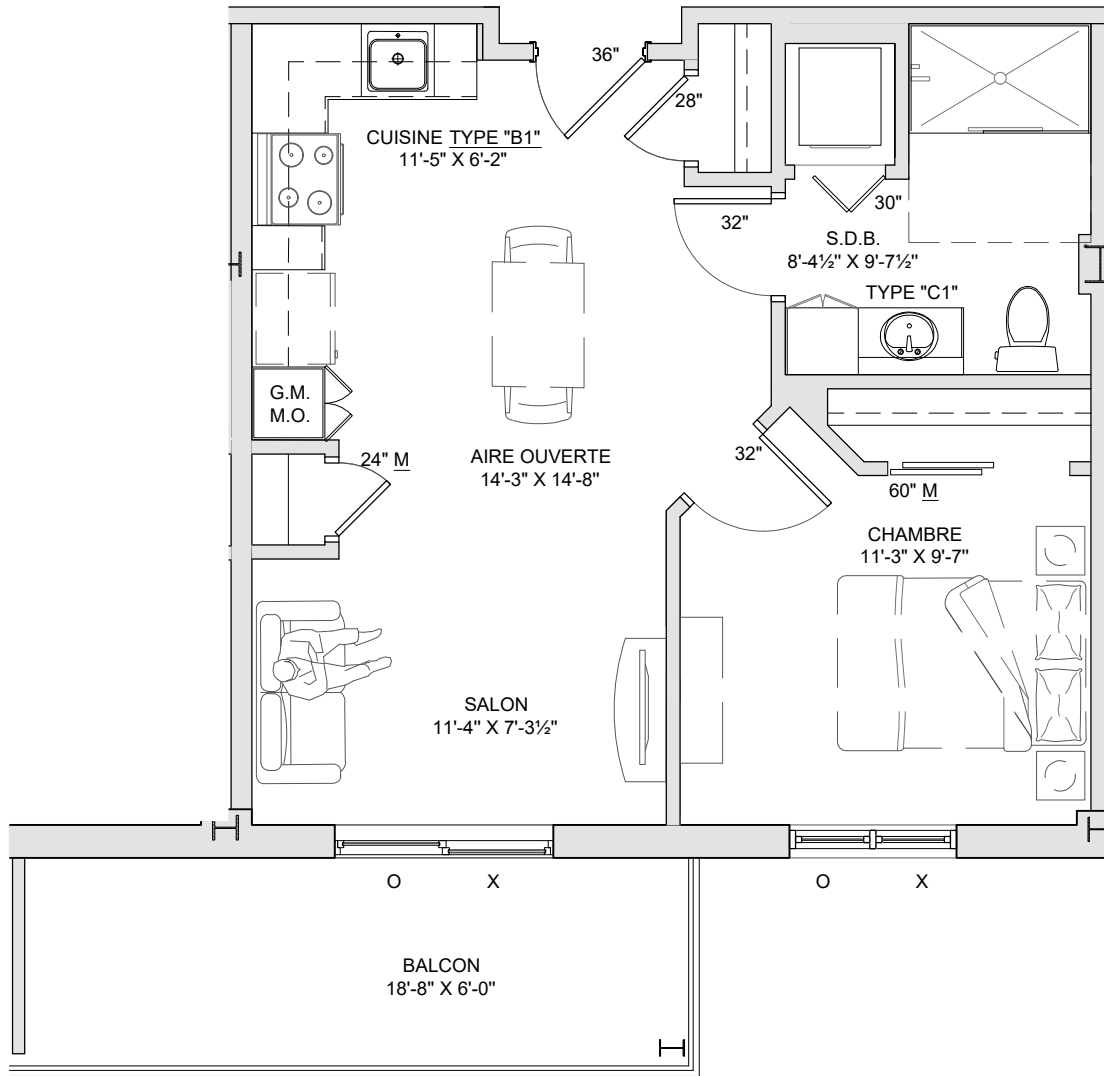

Le constructeur se réserve le droit de procéder aux modifications nécessaires et les dimensions et superficies construites peuvent varier de celles indiquées sur le plan. Les dimensions et les superficies indiquées sur les plans et dans les brochures sont à titre informatif seulement. Les dimensions linéaires indiquées sur les plans sont calculées d'un mur intérieur à un autre mur intérieur et basées sur les calculs architecturaux standards. La seule obligation du constructeur étant de délivrer un logement comportant le nombre de pièces prévues. Les photos des meubles, de l'aménagement et des revêtements sont également à titre indicatif.





AMQUI  
CHÂTEAU  
BELLEVUE

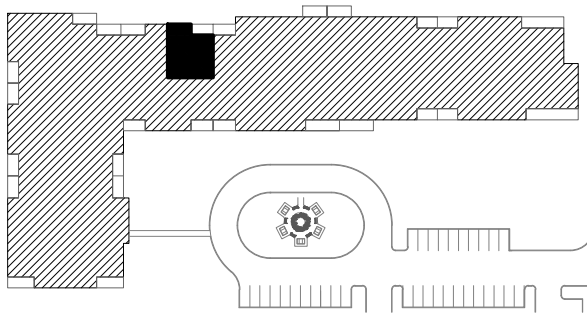

DATE DE RÉVISION :	2019-01-25
LOGEMENT TYPE :	TYPE "L INV" (3½)
# LOGEMENT :	1217-1317-1417-1517-1617
PIEDS CARRÉ LOG.	653 pi.ca
PIEDS CARRÉ BALCON	73 pi.ca
TOTAL	726 pi.ca

### ÉQUIPEMENT SANITAIRE PAR LOGEMENT:

- 1217: DOUCHE
- 1317: DOUCHE
- 1417: DOUCHE
- 1517: DOUCHE
- 1617: DOUCHE

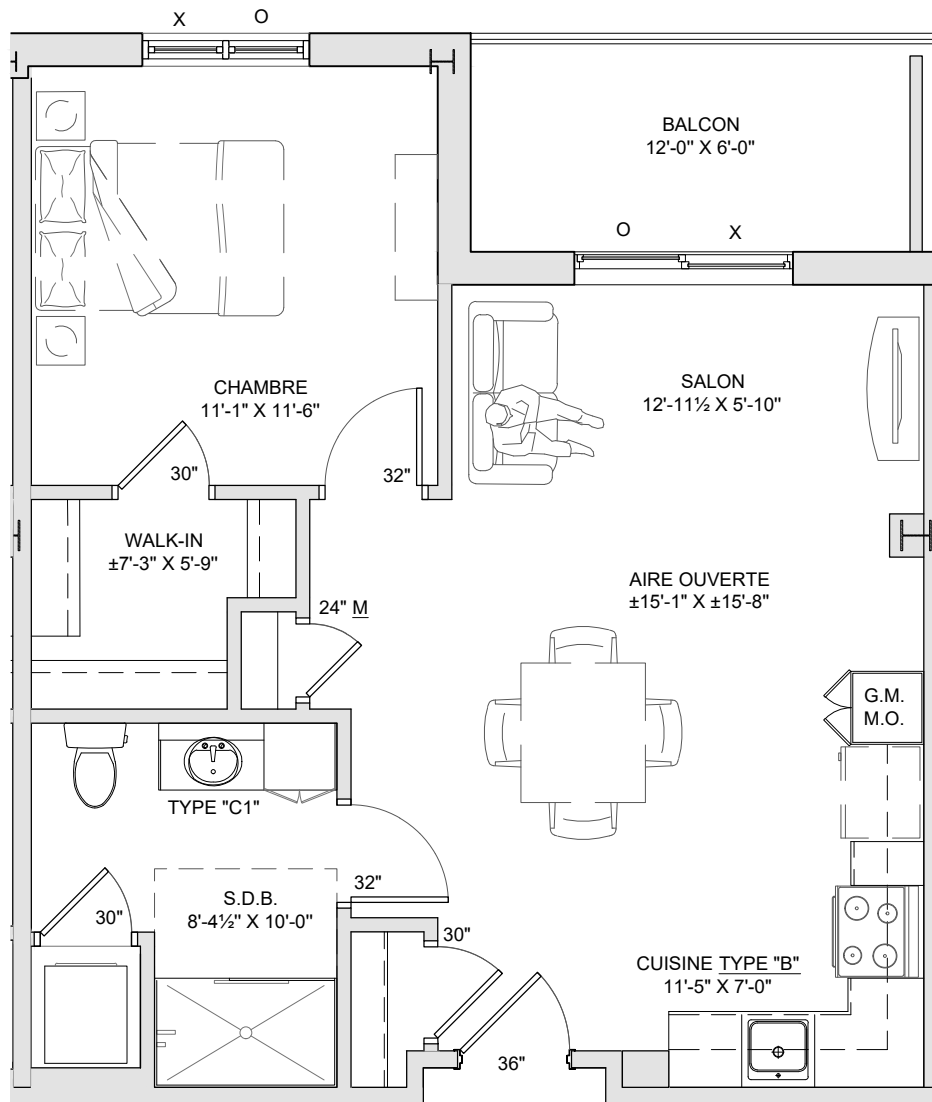

Le constructeur se réserve le droit de procéder aux modifications nécessaires et les dimensions et superficies construites peuvent varier de celles indiquées sur le plan. Les dimensions et les superficies indiquées sur les plans et dans les brochures sont à titre informatif seulement. Les dimensions linéaires indiquées sur les plans sont calculées d'un mur intérieur à un autre mur intérieur et basées sur les calculs architecturaux standards. La seule obligation du constructeur étant de délivrer un logement comportant le nombre de pièces prévues. Les photos des meubles, de l'aménagement et des revêtements sont également à titre indicatif.



AMQUI  
CHÂTEAU  
BELLEVUE

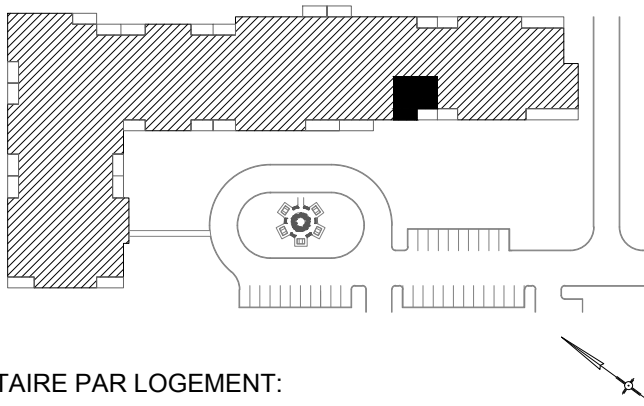

DATE DE RÉVISION :	2019-01-25
LOGEMENT TYPE :	TYPE "P" (3½)
# LOGEMENT :	1218-1318-1418-1518-1618
PIEDS CARRÉ LOG.	489 pi.ca
PIEDS CARRÉ BALCON	67 pi.ca
TOTAL	556 pi.ca

ÉQUIPEMENT SANITAIRE PAR LOGEMENT:

- 1218: BAIN
- 1318: BAIN
- 1418: DOUCHE
- 1518: BAIN
- 1618: DOUCHE

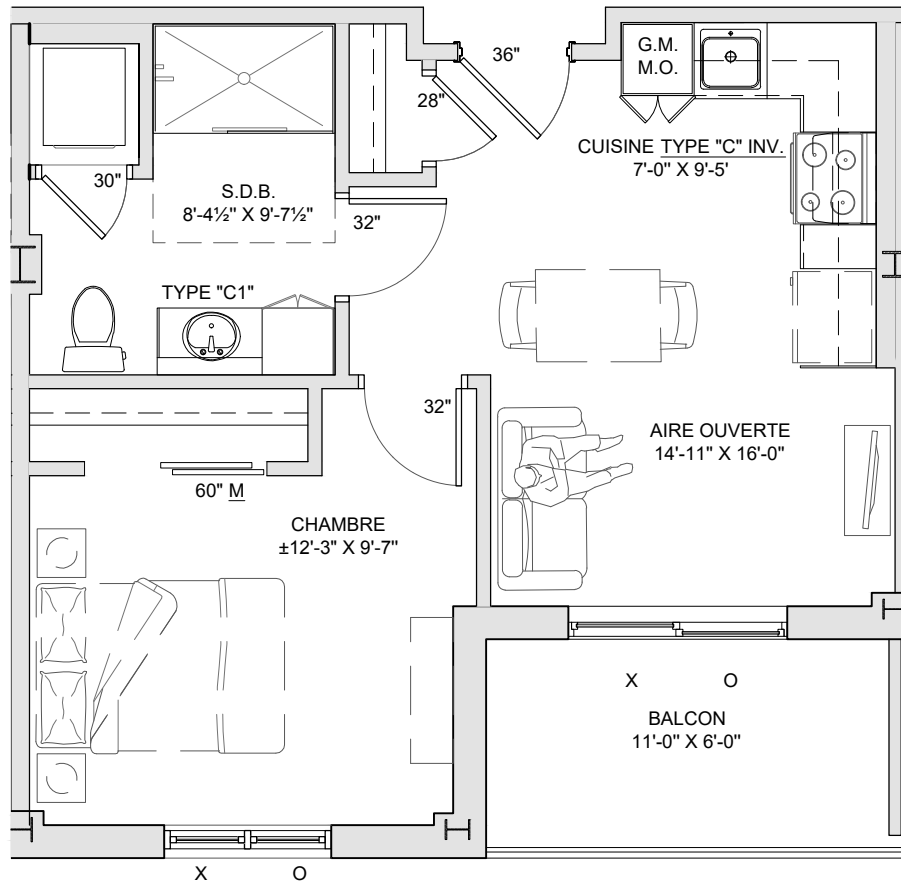

Le constructeur se réserve le droit de procéder aux modifications nécessaires et les dimensions et superficies construites peuvent varier de celles indiquées sur le plan. Les dimensions et les superficies indiquées sur les plans et dans les brochures sont à titre informatif seulement. Les dimensions linéaires indiquées sur les plans sont calculées d'un mur intérieur à un autre mur intérieur et basées sur les calculs architecturaux standards. La seule obligation du constructeur étant de délivrer un logement comportant le nombre de pièces prévues. Les photos des meubles, de l'aménagement et des revêtements sont également à titre indicatif.



AMQUI  
CHÂTEAU  
BELLEVUE

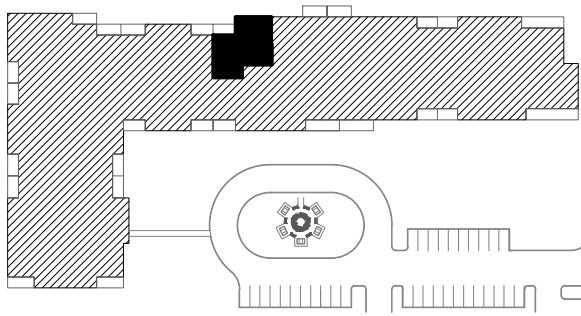

DATE DE RÉVISION : 2019-01-25

LOGEMENT TYPE : TYPE "N" (3½)

# LOGEMENT : 1219-1319-1419-1519-1619

PIEDS CARRÉ LOG.  
661 pi.ca

PIEDS CARRÉ BALCON  
73 pi.ca

TOTAL  
734 pi.ca

### ÉQUIPEMENT SANITAIRE PAR LOGEMENT:

- 1219: DOUCHE
- 1319: DOUCHE
- 1419: DOUCHE
- 1519: DOUCHE
- 1619: DOUCHE

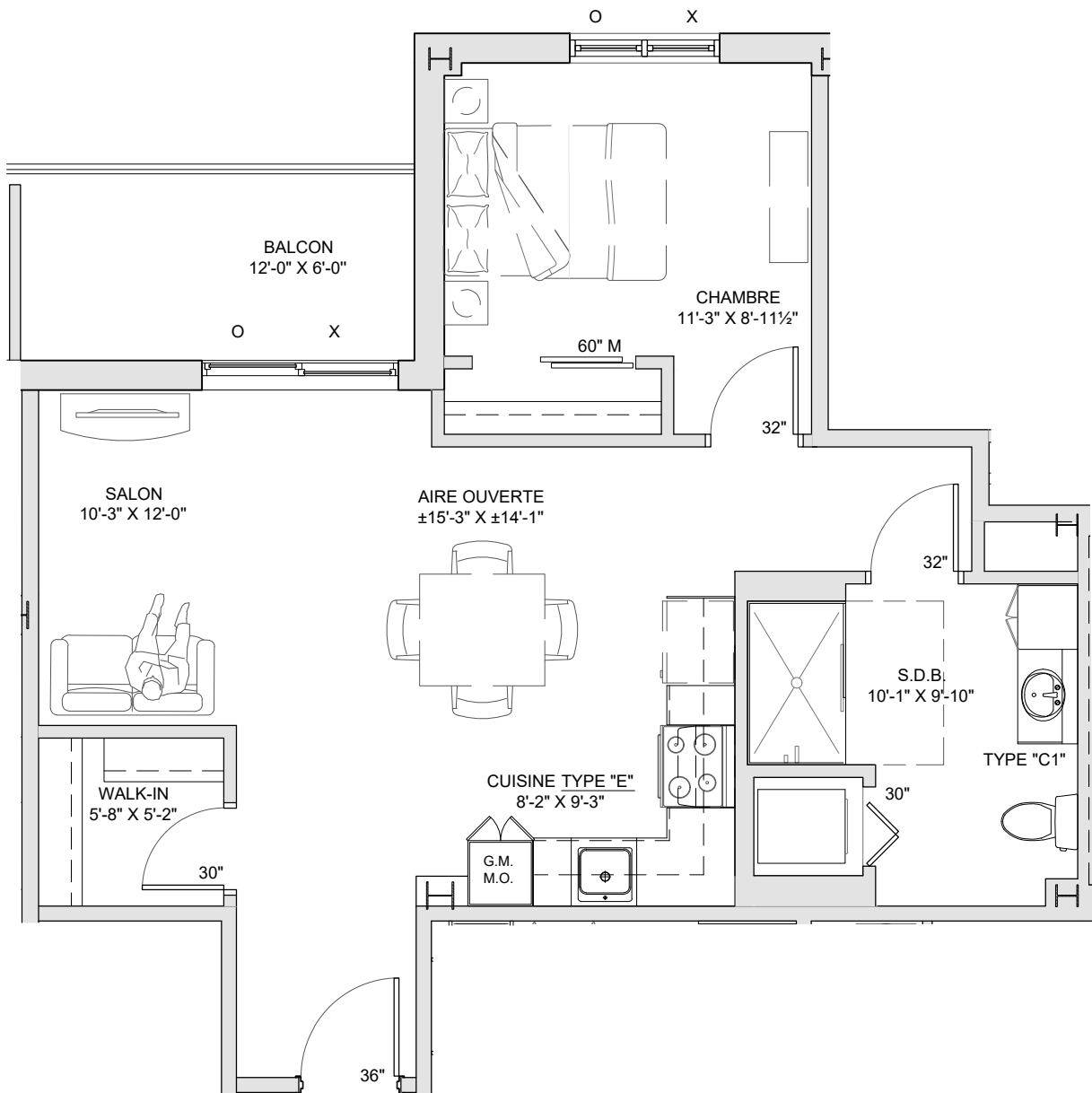

Le constructeur se réserve le droit de procéder aux modifications nécessaires et les dimensions et superficies construites peuvent varier de celles indiquées sur le plan. Les dimensions et les superficies indiquées sur les plans et dans les brochures sont à titre informatif seulement. Les dimensions linéaires indiquées sur les plans sont calculées d'un mur intérieur à un autre mur intérieur et basées sur les calculs architecturaux standards. La seule obligation du constructeur étant de délivrer un logement comportant le nombre de pièces prévues. Les photos des meubles, de l'aménagement et des revêtements sont également à titre indicatif.



AMQUI  
CHATEAU  
BELLEVUE

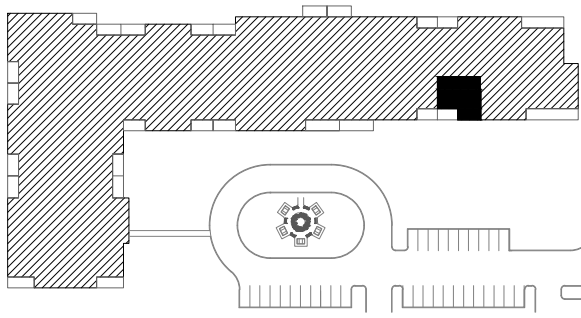

DATE DE RÉVISION : 2019-01-25

LOGEMENT TYPE : TYPE "P INV" (3½)

# LOGEMENT : 1220-1320-1420-1520-1620

PIEDS CARRÉ LOG.

490 pi.ca

PIEDS CARRÉ BALCON

67 pi.ca

TOTAL

557 pi.ca

### ÉQUIPEMENT SANITAIRE PAR LOGEMENT:

- 1220: BAIN
- 1320: BAIN
- 1420: BAIN
- 1520: BAIN
- 1620: DOUCHE

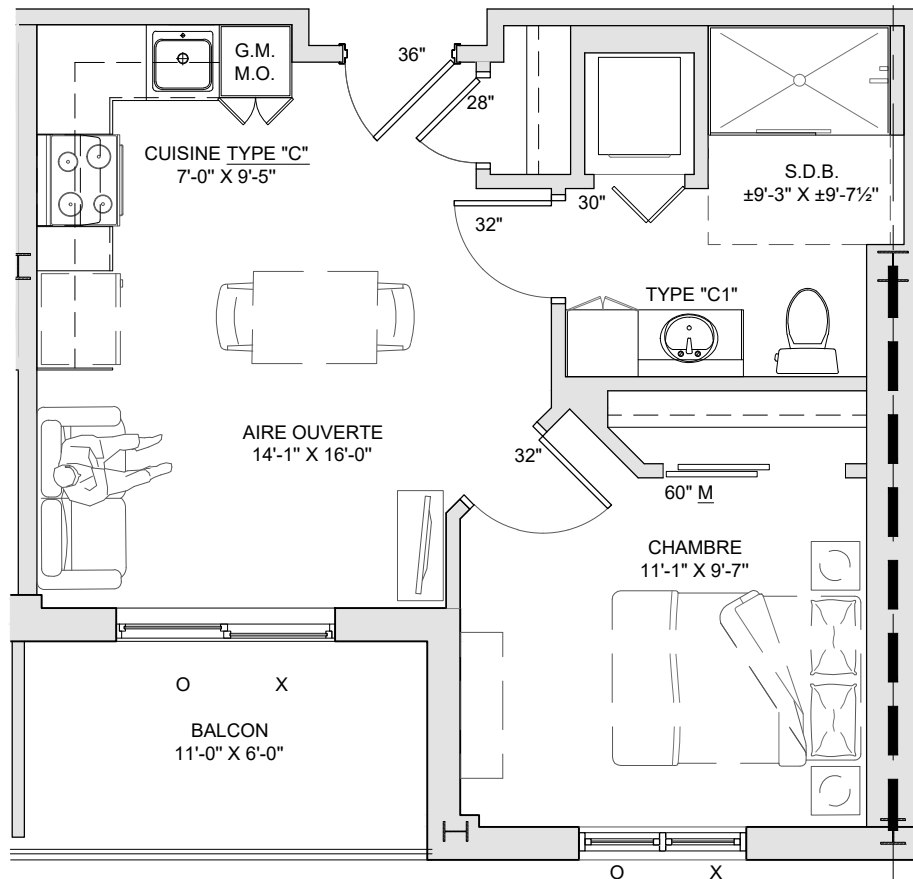

Le constructeur se réserve le droit de procéder aux modifications nécessaires et les dimensions et superficies construites peuvent varier de celles indiquées sur le plan. Les dimensions et les superficies indiquées sur les plans et dans les brochures sont à titre informatif seulement. Les dimensions linéaires indiquées sur les plans sont calculées d'un mur intérieur à un autre mur intérieur et basées sur les calculs architecturaux standards. La seule obligation du constructeur étant de délivrer un logement comportant le nombre de pièces prévues. Les photos des meubles, de l'aménagement et des revêtements sont également à titre indicatif.



AMQUI  
CHATEAU  
BELLEVUE

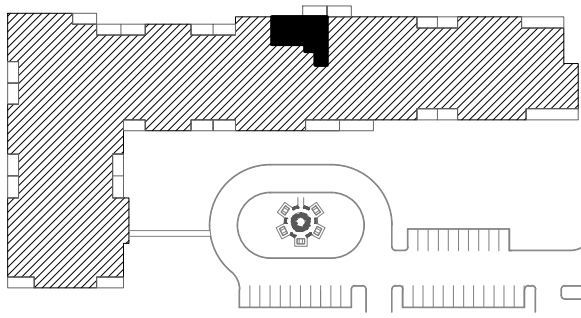

DATE DE RÉVISION : 2019-01-25

LOGEMENT TYPE : TYPE "O" (2½)

# LOGEMENT : 1221-1321-1421-1521-1621

PIEDS CARRÉ LOG.  
650 pi.ca

PIEDS CARRÉ BALCON  
80 pi.ca

TOTAL  
730 pi.ca

### ÉQUIPEMENT SANITAIRE PAR LOGEMENT:

- 1221: DOUCHE
- 1321: BAIN
- 1421: BAIN
- 1521: BAIN
- 1621: DOUCHE

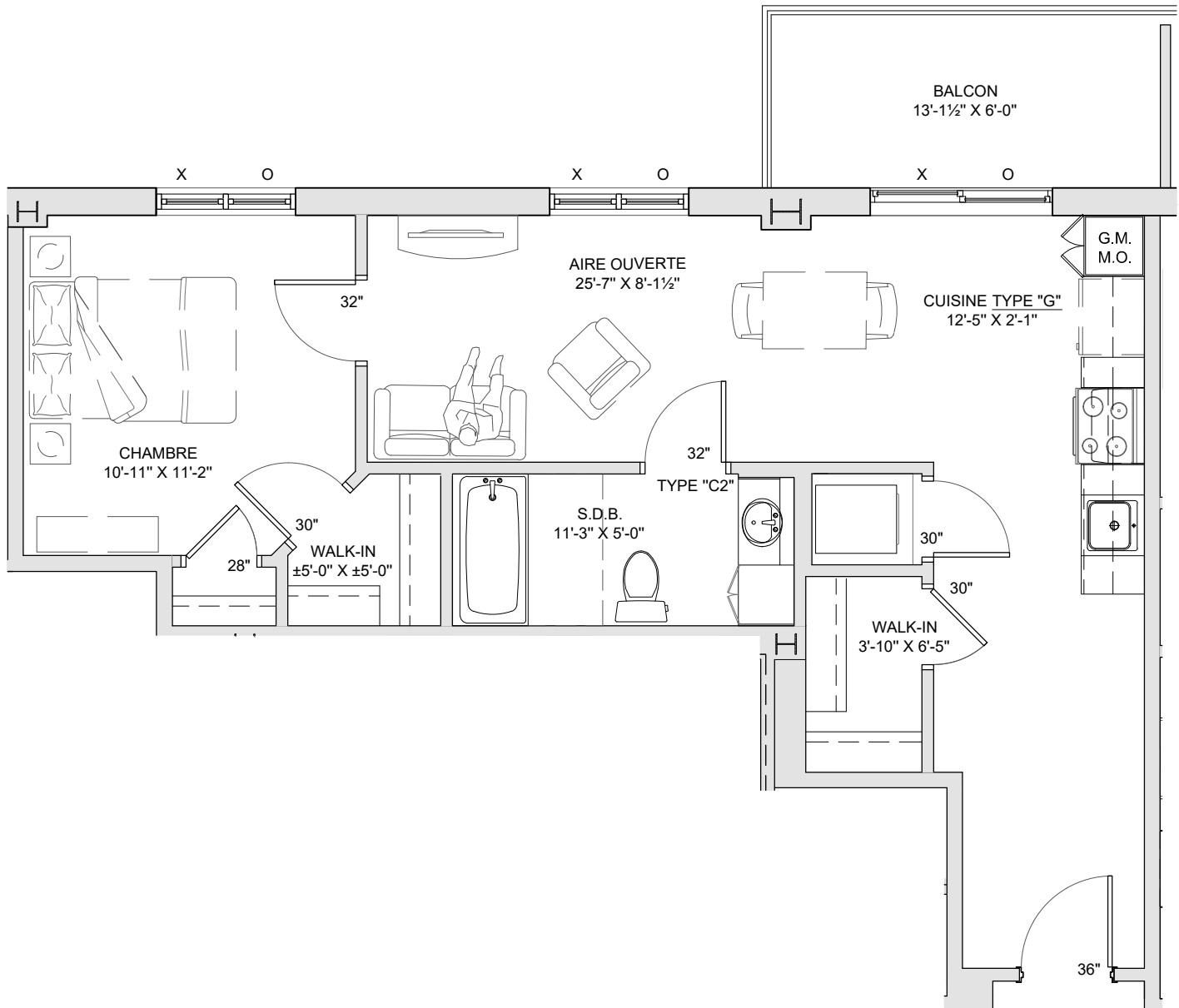

Le constructeur se réserve le droit de procéder aux modifications nécessaires et les dimensions et superficies construites peuvent varier de celles indiquées sur le plan. Les dimensions et les superficies indiquées sur les plans et dans les brochures sont à titre informatif seulement. Les dimensions linéaires indiquées sur les plans sont calculées d'un mur intérieur à un autre mur intérieur et basées sur les calculs architecturaux standards. La seule obligation du constructeur étant de délivrer un logement comportant le nombre de pièces prévues. Les photos des meubles, de l'aménagement et des revêtements sont également à titre indicatif.



AMQUI  
CHÂTEAU  
BELLEVUE

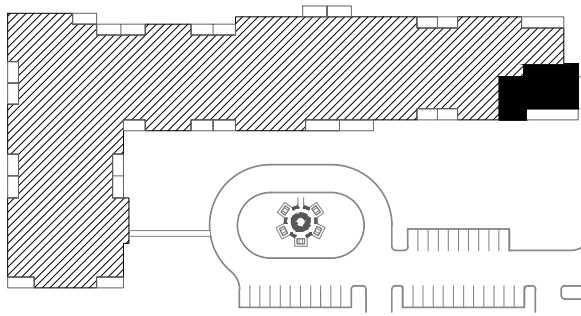

DATE DE RÉVISION : 2019-01-25

LOGEMENT TYPE : TYPE "S" (4½)

# LOGEMENT : 1222-1322-1422-1522-1622

PIEDS CARRÉ LOG.  
951 pi.ca

PIEDS CARRÉ BALCON  
172 pi.ca

TOTAL  
1123 pi.ca

### ÉQUIPEMENT SANITAIRE PAR LOGEMENT:

- 1222: DOUCHE
- 1322: DOUCHE
- 1422: DOUCHE
- 1522: BAIN
- 1622: DOUCHE

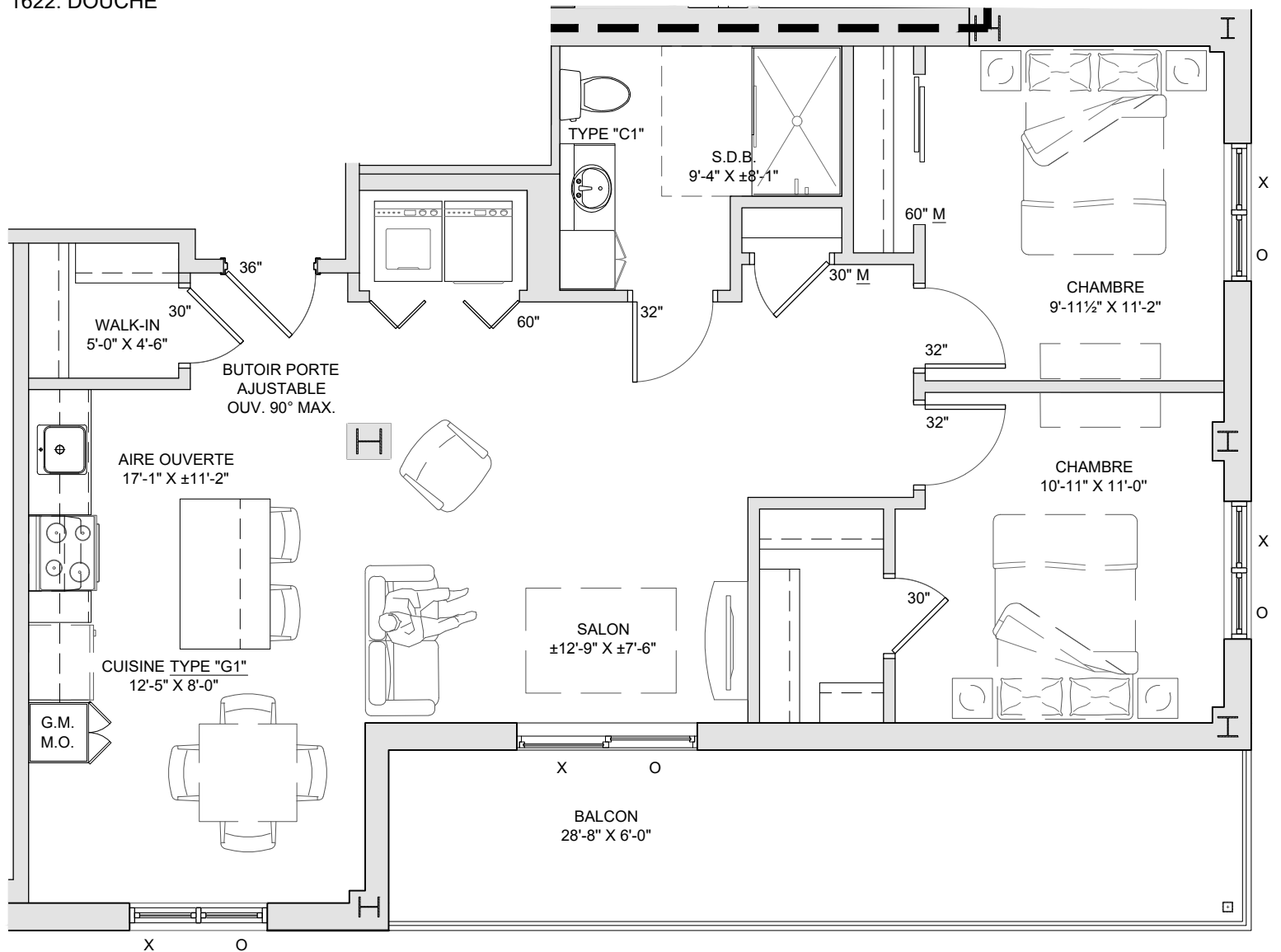

Le constructeur se réserve le droit de procéder aux modifications nécessaires et les dimensions et superficies construites peuvent varier de celles indiquées sur le plan. Les dimensions et les superficies indiquées sur les plans et dans les brochures sont à titre informatif seulement. Les dimensions linéaires indiquées sur les plans sont calculées d'un mur intérieur à un autre mur intérieur et basées sur les calculs architecturaux standards. La seule obligation du constructeur étant de délivrer un logement comportant le nombre de pièces prévues. Les photos des meubles, de l'aménagement et des revêtements sont également à titre indicatif.



AMQUI  
CHÂTEAU  
BELLEVUE

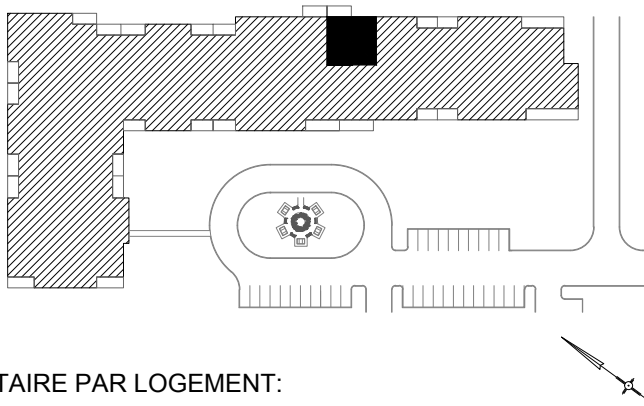

DATE DE RÉVISION :	2019-01-25
LOGEMENT TYPE :	TYPE "Q" (3½)
# LOGEMENT :	1223-1323-1423-1523-1623
PIEDS CARRÉ LOG.	660 pi.ca
PIEDS CARRÉ BALCON	80 pi.ca
TOTAL	740 pi.ca

ÉQUIPEMENT SANITAIRE PAR LOGEMENT:

- 1223: DOUCHE
- 1323: DOUCHE
- 1423: DOUCHE
- 1523: DOUCHE
- 1623: BAIN

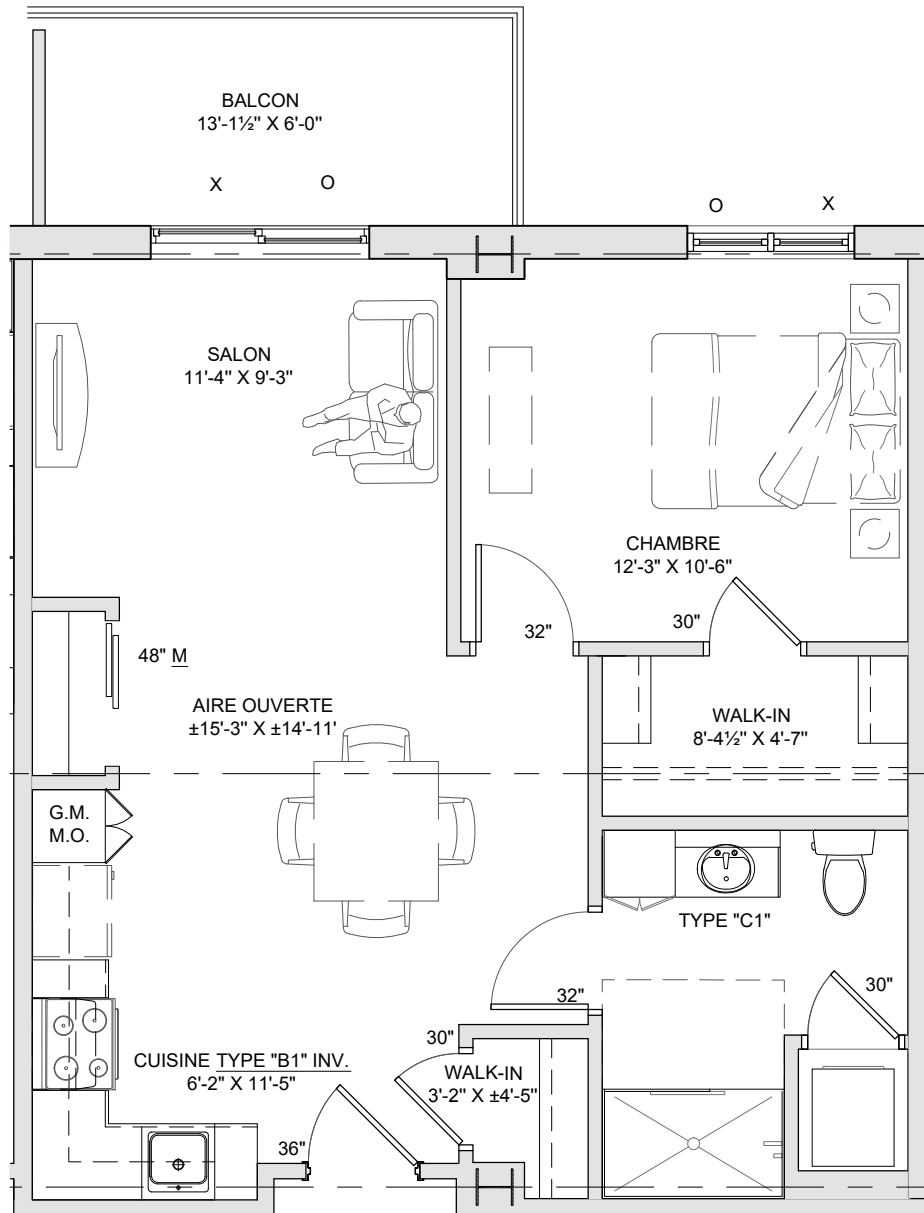

Le constructeur se réserve le droit de procéder aux modifications nécessaires et les dimensions et superficies construites peuvent varier de celles indiquées sur le plan. Les dimensions et les superficies indiquées sur les plans et dans les brochures sont à titre informatif seulement. Les dimensions linéaires indiquées sur les plans sont calculées d'un mur intérieur à un autre mur intérieur et basées sur les calculs architecturaux standards. La seule obligation du constructeur étant de délivrer un logement comportant le nombre de pièces prévues. Les photos des meubles, de l'aménagement et des revêtements sont également à titre indicatif.



AMQUI  
CHÂTEAU  
BELLEVUE

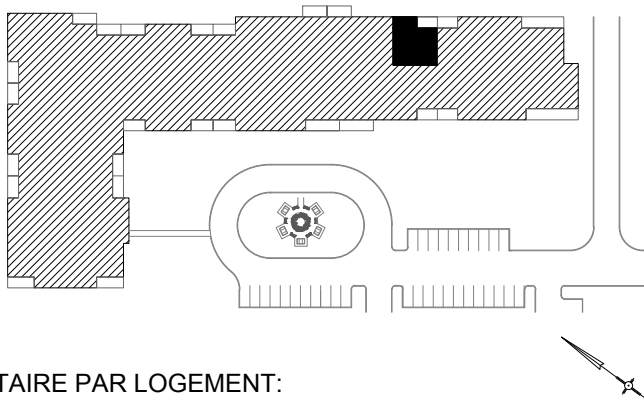

DATE DE RÉVISION :	2019-01-25
LOGEMENT TYPE :	TYPE "R" (3½)
# LOGEMENT :	1225-1325-1425-1525-1625
PIEDS CARRÉ LOG.	576 pi.ca
PIEDS CARRÉ BALCON	67 pi.ca
TOTAL	643 pi.ca

ÉQUIPEMENT SANITAIRE PAR LOGEMENT:

- 1225: BAIN
- 1325: BAIN
- 1425: DOUCHE
- 1525: BAIN
- 1625: BAIN

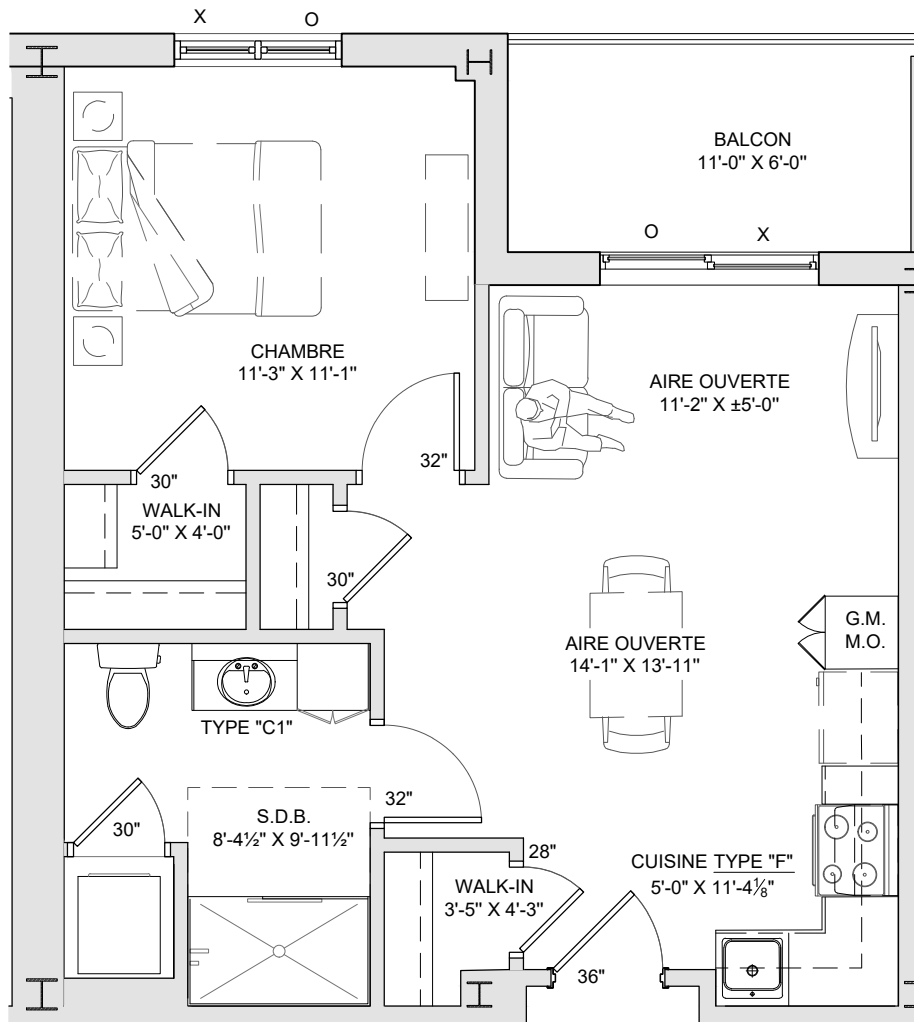

Le constructeur se réserve le droit de procéder aux modifications nécessaires et les dimensions et superficies construites peuvent varier de celles indiquées sur le plan. Les dimensions et les superficies indiquées sur les plans et dans les brochures sont à titre informatif seulement. Les dimensions linéaires indiquées sur les plans sont calculées d'un mur intérieur à un autre mur intérieur et basées sur les calculs architecturaux standards. La seule obligation du constructeur étant de délivrer un logement comportant le nombre de pièces prévues. Les photos des meubles, de l'aménagement et des revêtements sont également à titre indicatif.





AMQUI  
CHATEAU  
BELLEVUE

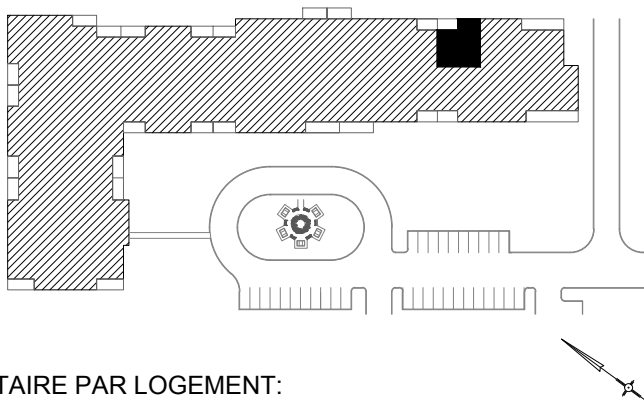

DATE DE RÉVISION :	2019-01-25
LOGEMENT TYPE :	TYPE "R INV" (3½)
# LOGEMENT :	1227-1327-1427-1527-1627
PIEDS CARRÉ LOG.	584 pi.ca
PIEDS CARRÉ BALCON	67 pi.ca
TOTAL	651 pi.ca

ÉQUIPEMENT SANITAIRE PAR LOGEMENT:

- 1227: DOUCHE
- 1327: BAIN
- 1427: BAIN
- 1527: BAIN
- 1627: DOUCHE

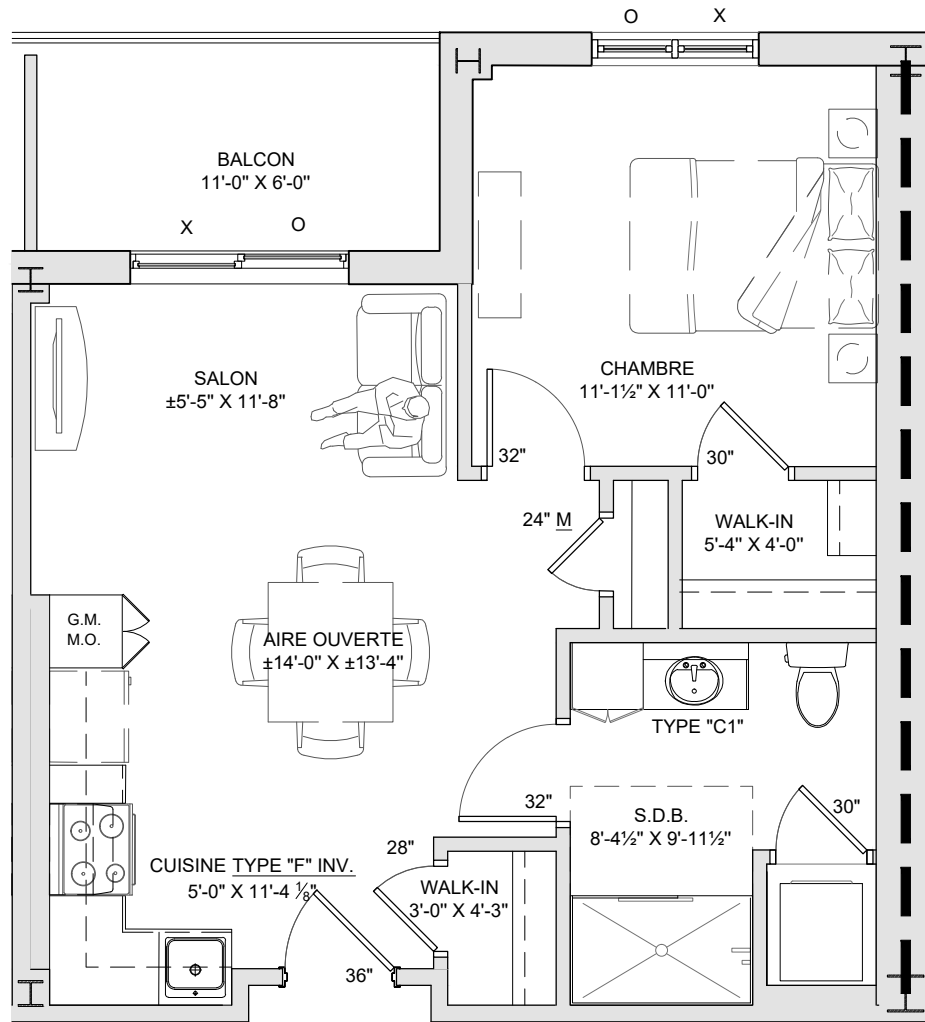

Le constructeur se réserve le droit de procéder aux modifications nécessaires et les dimensions et superficies construites peuvent varier de celles indiquées sur le plan. Les dimensions et les superficies indiquées sur les plans et dans les brochures sont à titre informatif seulement. Les dimensions linéaires indiquées sur les plans sont calculées d'un mur intérieur à un autre mur intérieur et basées sur les calculs architecturaux standards. La seule obligation du constructeur étant de délivrer un logement comportant le nombre de pièces prévues. Les photos des meubles, de l'aménagement et des revêtements sont également à titre indicatif.



AMQUI  
CHÂTEAU  
BELLEVUE

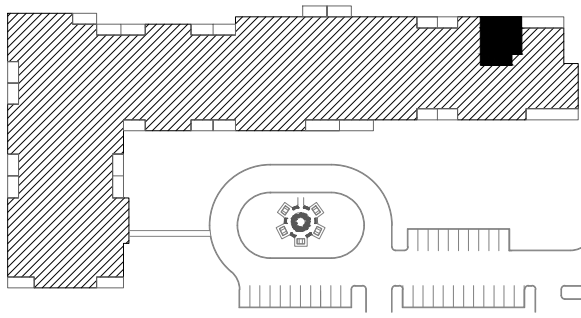

DATE DE RÉVISION : 2019-01-25

LOGEMENT TYPE : TYPE "T" (3½)

# LOGEMENT : 1229-1329-1429

PIEDS CARRÉ LOG.  
570 pi.ca

PIEDS CARRÉ BALCON  
67 pi.ca

TOTAL  
637 pi.ca

ÉQUIPEMENT SANITAIRE PAR LOGEMENT:

- 1229: DOUCHE
- 1329: DOUCHE
- 1429: DOUCHE

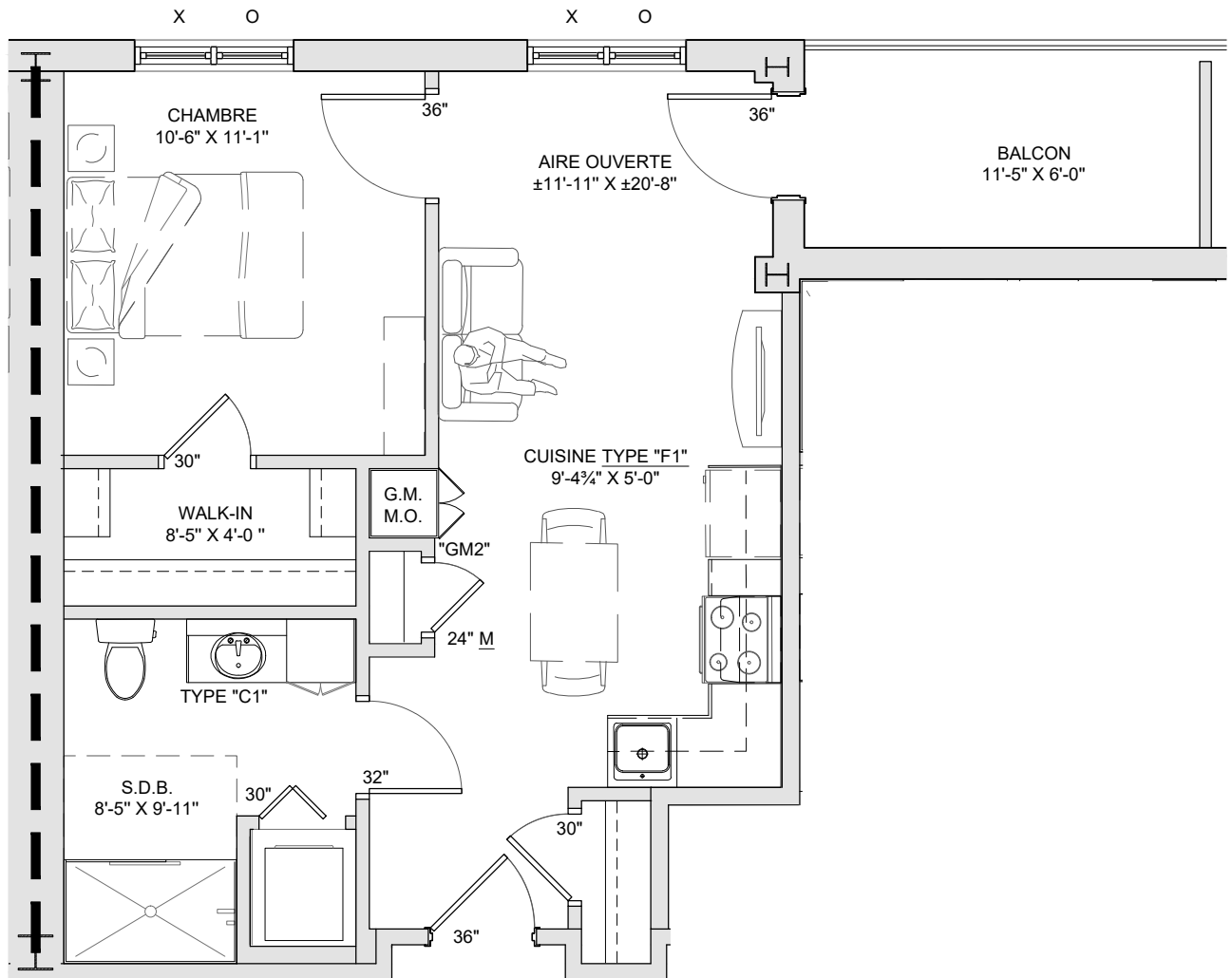

Le constructeur se réserve le droit de procéder aux modifications nécessaires et les dimensions et superficies construites peuvent varier de celles indiquées sur le plan. Les dimensions et les superficies indiquées sur les plans et dans les brochures sont à titre informatif seulement. Les dimensions linéaires indiquées sur les plans sont calculées d'un mur intérieur à un autre mur intérieur et basées sur les calculs architecturaux standards. La seule obligation du constructeur étant de délivrer un logement comportant le nombre de pièces prévues. Les photos des meubles, de l'aménagement et des revêtements sont également à titre indicatif.



AMQUI  
CHATEAU  
BELLEVUE

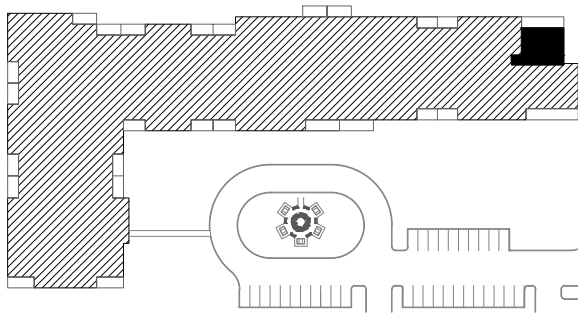

DATE DE RÉVISION :	2019-01-25
LOGEMENT TYPE :	TYPE "U" (STUDIO)
# LOGEMENT :	1231-1331-1431
PIEDS CARRÉ LOG.	500 pi.ca
PIEDS CARRÉ BALCON	67 pi.ca
TOTAL	567 pi.ca

ÉQUIPEMENT SANITAIRE PAR LOGEMENT:

- 1231: DOUCHE
- 1331: DOUCHE
- 1431: DOUCHE

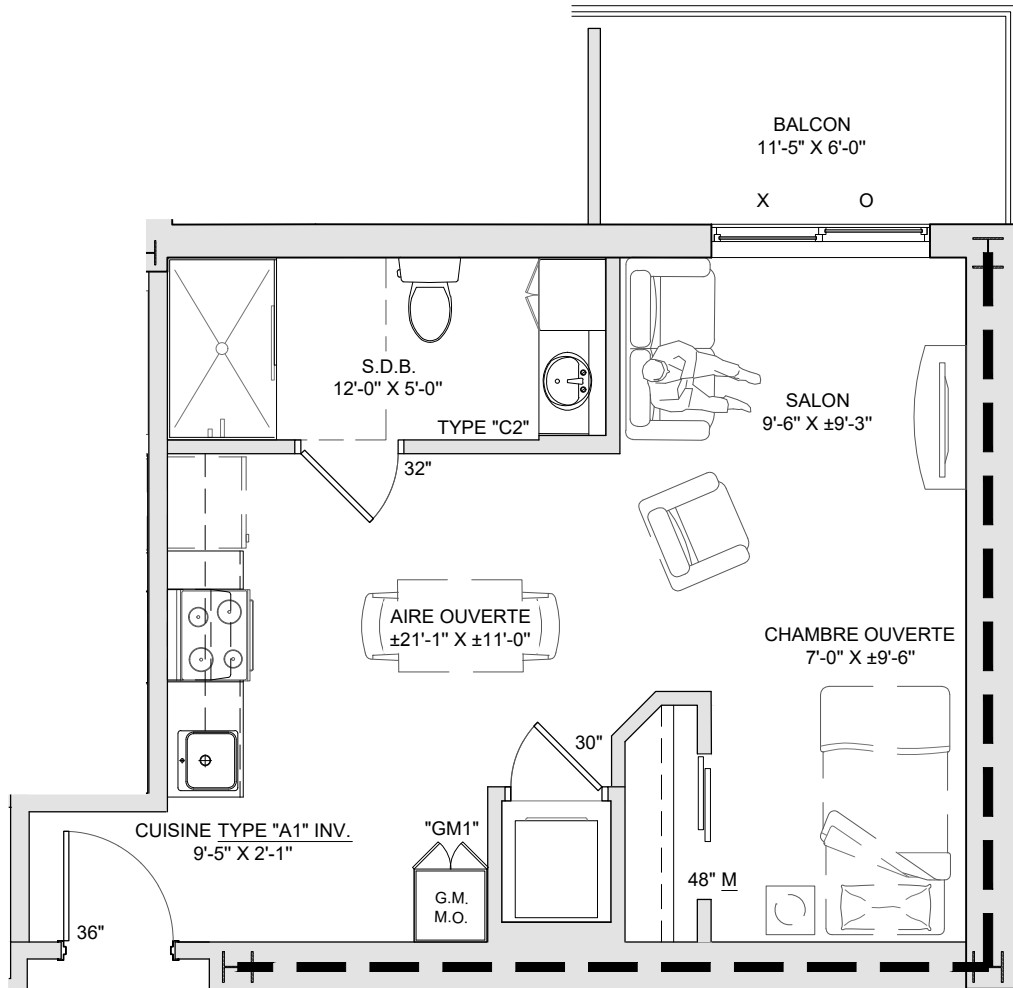

Le constructeur se réserve le droit de procéder aux modifications nécessaires et les dimensions et superficies construites peuvent varier de celles indiquées sur le plan. Les dimensions et les superficies indiquées sur les plans et dans les brochures sont à titre informatif seulement. Les dimensions linéaires indiquées sur les plans sont calculées d'un mur intérieur à un autre mur intérieur et basées sur les calculs architecturaux standards. La seule obligation du constructeur étant de délivrer un logement comportant le nombre de pièces prévues. Les photos des meubles, de l'aménagement et des revêtements sont également à titre indicatif.



AMQUI  
CHÂTEAU  
BELLEVUE

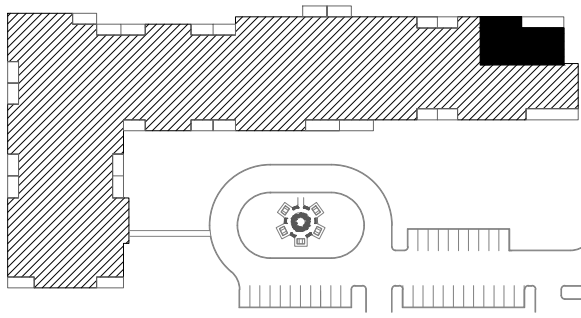

DATE DE RÉVISION :	2019-01-25
LOGEMENT TYPE :	TYPE "T2" (4½)
# LOGEMENT :	1529-1629
PIEDS CARRÉ LOG.	1065 pi.ca
PIEDS CARRÉ BALCON	139 pi.ca
TOTAL	1204 pi.ca

ÉQUIPEMENT SANITAIRE PAR LOGEMENT:

1529: DOUCHE ET BAIN  
1629: DOUCHE ET BAIN

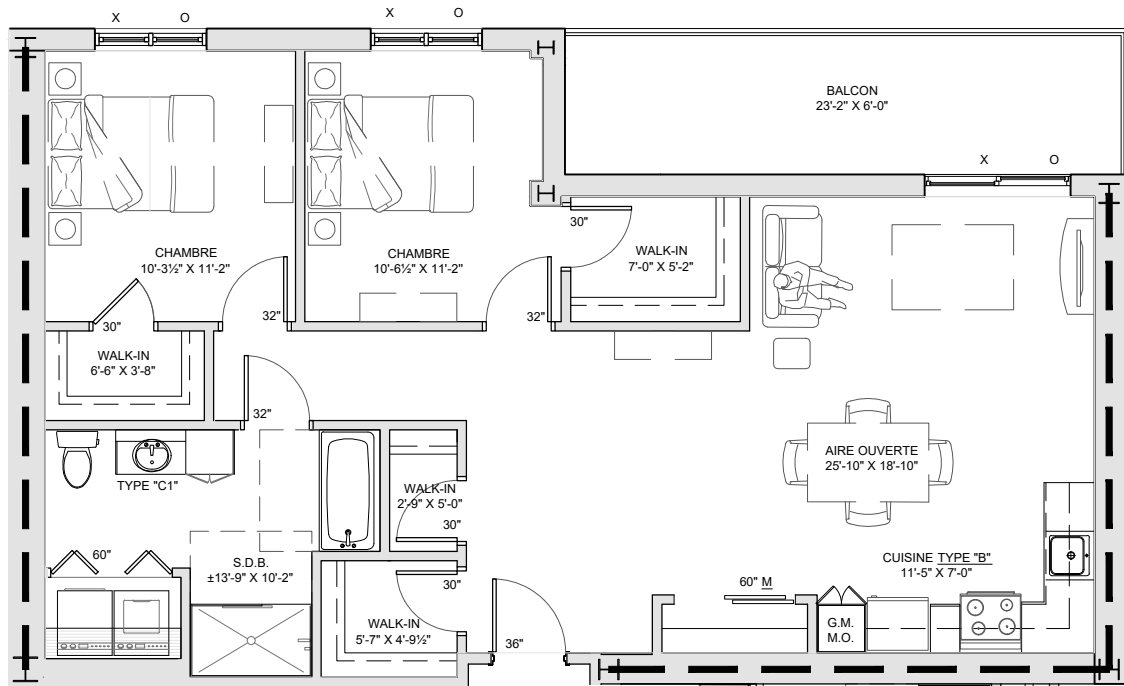

Le constructeur se réserve le droit de procéder aux modifications nécessaires et les dimensions et superficies construites peuvent varier de celles indiquées sur le plan. Les dimensions et les superficies indiquées sur les plans et dans les brochures sont à titre informatif seulement. Les dimensions linéaires indiquées sur les plans sont calculées d'un mur intérieur à un autre mur intérieur et basées sur les calculs architecturaux standards. La seule obligation du constructeur étant de délivrer un logement comportant le nombre de pièces prévues. Les photos des meubles, de l'aménagement et des revêtements sont également à titre indicatif.